গণপ্রজাতন্ত্রী বাংলাদেশ সরকার

জাতীয় পরিচয়পত্র / National ID Card



নাম
অনিল বরণ হালদার

Name
ANIL BARAN HALDER

পিতা
অনাথ বন্ধু হালদার

মাতা
বিজু প্রিয়া হালদার

Date of Birth 02 Apr 1958

NID No 191 718 6783

ঠিকানা: গ্রাম/রাস্তা: নিমতলা আতাইকুলা রোড, নিমতলা শালগাড়িয়া, ডাকঘর: পাবনা - ৬৬০০, পাবনা সদর, পাবনা পৌরসভা, পাবনা

Blood Group

Place of Birth PABNA

Issue Date 22 Nov 2017

I<BGD191718678<37<<<<<<<<<<<<<<<
5804029M3211223BGD<<<<<<<<<<<2
HALDER<<ANIL<BARAN<<<<<<<<<<<<<

Attested
Asalm
27/04/2026

Bikash Chandra Sarker, PhD
Professor
Department of Agricultural Chemistry
Hajee Mohammad Danesh Science and Technology University, Dinajpur

Eastern Regional Eye Care Programme

Biratnagar Eye Hospital, Biratnagar-17, Morang, NEPAL

Ph: 00977-21-436360; Email: beh@erec-p.org; Web: www.erec-p.org

EREC-P

IPD: 301127031 Lab Investigation INVOICE

No:	PID/2022/08/1745	Invoice No:	202208072035
Patient Name:	ANIL BARAN HALDER	Age/Gender:	64/ MALE
Address:		Doc. Date:	8/7/2022
		MR No:	
		Visit No:	
		Shift:	Day

Description	Location	Qty.	Rate	Amount
CABIN CHARGE SUPER DELUXE AC		1	2,400.00	2,400.00
			Total MRP	2,400.00
			Own Fund Submit	0.00
			Charity Amount	0.00
			Net Amount	2,400.00
			Mode of Pay	CASH

BEH\YUVRAJKARKI
8/7/2022 4:42:50 PM
NRS in words **** TWO THOUSAND FOUR HUNDRED AND 0/100

Attested
27/04/2026

Bikash Chandra Sarker, PhD
Professor
Department of Agricultural Chemistry
Hajee Mohammad Danesh Science
and Technology University, Dinajpur

24.68

02

Nepal Netra Jyoti Sangh
Eastern Regional Eye Care Programme

BIRATNAGAR EYE HOSPITAL

BIRATNAGAR, NEPAL

DATE:- **Continuation Sheet** O. No.

Name: ~~Dilip~~ Aniy Baran Halde Age/ Sex:M/F

Address:- Dhaka District.:- Zone

BP: 150/80

F: 88

PP: 160

Cr: 0.8

Adule

pt can undergo Sx at low risk

Attested

27/04/2026

Bikash Chandra Sarker, PhD
Professor
Department of Agricultural Chemistry
Hajee Mohammad Danesh Science
and Technology University, Dinajpur

06

Nepal Netra Jyoti Sangh
Eastern Regional Eye Care Programme

BIRATNAGAR EYE HOSPITAL

BIRATNAGAR, NEPAL

Continuation Sheet

DATE:- 8/05 O. No.

Name: ~~Dilip Hakter~~ Amal Age/ 64 Sex: M/F

Address:- Dakshin Dinajapur District Zone

BP 6 - 150/80 mm of Hg

Adule

(1) T. Metfor - SR 500mg OD
(2) T. Glizid-M 30mg OD
(3) T. Lina 5mg OD H
(4) T. Myloid 5mg HS

F, 2 hrs PP ; Cr | Urinalysis

2022-08-07

→ 150/80 mm of Hg

Attested
27/04/2026

Bikash Chandra Sarker, PhD
Professor
Department of Agricultural Chemistry
Hajee Mohammad Danesh Science
and Technology University, Dinajpur

Nepal Netra Jyoti Sangh
Eastern Regional Eye Care Programme
Biratnagar Eye Hospital, Rani, Biratnagar

EREC-P

DEPARTMENT OF OPHTHALMIC PATHOLOGY AND LABORATORY MEDICINE

LABORATORY REPORT

No.:	PID/2022/08/1745	Inv No:	202208070142	
ient Name:	ANIL BARAN HALDER	Age/Gen:	64/M	
ress:	DHAKA	Date:	07-Aug-22	12:47 PM

egory	Name of Test	RESULT	REF. RANGE
	Blood Sugar (Fasting)	88.0	65-110 mg/dl
chemistry	Blood Sugar (PP)	140.0	65-140 mg/dl
	Serum Creatinine	0.8	0.6-1.4 mg/dl
	Colour	LIGHT-YELLOW	NA
	Transparancy	CLEAR	NA
	Reaction	ACIDIC	NA
	Albumin	NIL	NA
ne	Sugar	NIL	NA
	Pus Cells:	0-2	/HPF
	RBCs	NIL	/HPF
	Epithelial Cells	0-2	/HPF

EPARED BY:

Test Report-A4-Grouping by BEH\navinkatwal on 8/7/2022 12:51:16 PM
s report is only a professional opinion. This can not be used for medicolegal purpose.
ase of any discrepancy due to machine/typing mistake, please contact immediately for rectification.

Attested
27/04/2026
Bikash Chandra Sarker, PhD
Professor
Department of Agricultural Chemistry
Hajee Mohammad Danesh Science
and Technology University, Dinajpur

Eastern Regional Eye Care Programme

Biratnagar Eye Hospital, Biratnagar-17, Morang, NEPAL

Ph: 00977-21-436360; Email: beh@erec-p.org; Web: www.erec-p.org

EREC-P

/127031 Lab Investigation INVOICE

PID/2022/08/1745 2022080170147

To: Anil Baran HALDER	Invoice No: 64 MALE	MR No:
Patient Name:	Age/Gender: 8/7/2022	Visit No: Morning
Address:	Doc. Date:	Shift:

Description	Location	Qty.	Rate	Amount
BLOOD SUGAR (FASTING)		1	80.00	80.00
BLOOD SUGAR (PP)		1	80.00	80.00
SERUM CREATININE		1	160.00	160.00
URINE RE/ME		1	80.00	80.00
			Total NRP	400.00
			Own Fund Subsid	0.00
			Charity Amount	0.00
			Net Amount	400.00
			Mode of Pmt	CASH

BEH\BINITA
8/7/2022 8:31:28 AM
NRS in words **** FOUR HUNDRED AND 0/100

C-7

Attested
27/04/2026

Bikash Chandra Sarker, PhD
Professor
Department of Agricultural Chemistry
Hajee Mohammad Danesh Science
and Technology University.

Eastern Regional Eye Care Programme

Biratnagar Eye Hospital, Biratnagar-17, Morang, NEPAL

Ph: 00977-21-436360; Email: beh@erec-p.org; Web: www.erec-p.org

EREC-P

301127031 Lab Investigation INVOICE

No:	PID/2022/08/1745	Invoice No:	202208041883	MR No:	
Patient Name:	~~SUJIP~~ BALDER	Age/Gender:	4 MALE	Visit No:	
Address:	Anil Bolan	Doc. Date:	8/4/2022	Shift:	Day

Description	Location	Qty.	Rate	Amount
HBSAG (KIT)		1	340.00	340.00
HIV (KIT)		1	320.00	320.00
BLOOD SUGAR (RANDOM)		1	80.00	80.00
			Total NRP	740.00
			Gen Food Subsid	0.00
			Charity Amount	0.00
			Net Amount	740.00
			Mode of Pat	CASH

C-30

DEH\YUVRAJKARKI
8/4/2022 2:47:50 PM
NRS in words **** SEVEN HUNDRED FORTY AND 0/100

PRI

Lab
Thi
Inc

Attested
27/04/2026

Bikash Chandra Sarker, PhD
Professor
...ent of Agricultural Chem...

Bikash Chandra Sarker, PhD
Professor
Department of Agricultural Chemistry
Hajee Mohammad Danesh Science
and Technology University, Dinajpur

Nepal Netra Jyoti Sangh
Eastern Regional Eye Care Programme
EREC-P
Biratnagar Eye Hospital, Rani, Biratnagar

DEPARTMENT OF OPHTHALMIC PATHOLOGY AND LABORATORY MEDICINE

LABORATORY REPORT

MRNo.: PID/2022/08/1745 Inv No: 202208041883
Patient Name: Anil Barman ~~DILIP~~ HALDER Age/Gen: ~~64~~/M
Address: ~~DAKSHIN DINAJPUR~~ DHAKA BANGLADESH Date: 04-Aug-22 4:39 PM

Category	Name of Test	RESULT	REF. RANGE
Biochemistry	Blood Sugar (Random) 1hr PP	214.0 (Advice: detailed diabetic profile evaluation for confirmation.)	65-150 mg/dl
Serology & immunology	HBsAg (KIT)	NEGATIVE	Need confirmation by ELISA/C LIA
	HIV (KIT)	NEGATIVE	Need confirmation by ELISA/C LIA

PREPARED BY:

Urine Sugar (++++)

Lab Test Report-A4-Grouping by BEH\navinkatwal on 8/4/2022 4:45:09 PM
This report is only a professional opinion. This can not be used for medicolegal purpose.
Incase of any discrepancy due to machine/typing mistake, please contact immediately for rectification.

ADVISE
DIABETIC PROFILE
EVALUATION

Attested
27/04/2022
Bikash Chandra Sarker, PhD
Professor
Department of Agricultural Chemistry
Hajee Mohammad Danesh Science
and Technology University, Dinajpur

32 22 10.0 15 17

Nepal Netra Jyoti Sangh
Eastern Regional Eye Care Programme

BIRATNAGAR EYE HOSPITAL

EREC-P

Atithi Marg, Mills area, Biratnagar-13, Nepal
Ph No : 00977-21-436360, web : www.erec-p.org

Retina Department

36

PAN: 301127031	RETINA	
2022-08-04	PID/2022/08/1745	1
ANIL BARAN HALDER	62 / MALE	Rs. 0.00
DHAKA BANGLADESH		
DAKSHIN DINAJPUR ,,DAKSHIN DINAJPUR,INDIA		

History: (Rs) DOV X 1 yr.

No.

Systemic History: Hypertension Diabetes Tuberculosis Leprosy Others

(A) 50 yr CONSENT GIVEN

R		L	R	
	EOM			VA
	AC			GL
	Pupil			Myd
	Iris			Sch
	Lens			PA
				Apl
				LAB
	Fundus			SYR
			BP	
			US	



cornea edema

Haptic in AC

NS II PSC

+16.0

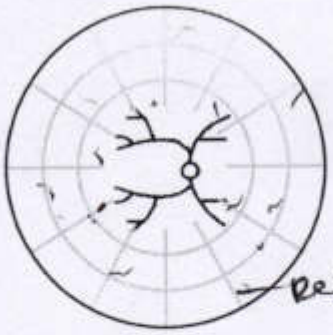

Retina

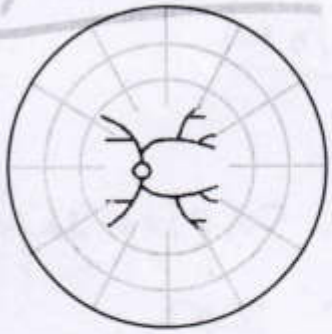

no view

Diagnosis

(Rs) RP c̄ ARC.
(LE) Dislocated IOL. (IOL Haptic in AC).

Admit (LE) IOL explant + secondary IOL ↓ VV. GVP **on** 2022/8/04.

Refraction

LE
7.77 x 93
7.54 x 3
24.87 HBSAg
+16.0 HIV
RBS 740

1200

~~1200~~

(Rs) poor visual prognosis explained.

Advice

① Gtt Hypersol 1 drop QID LE & 200b.

② Gtt Rehab 1 drop LE QID 1 month.

physician consultation for high blood sugar

Single bed cabin 1000

Super Deluxe AC - 2400

L- 20220807 2022

~~L- 20220804 1876~~

Attested
27/04/2026

Bikash Chandra Sarker, PhD
Professor
Department of Agricultural Chemistry
Mohammad Danesh Science
Dinajpur

8/08/2022

BP: 120/80 mmg

(LE) 8/08/022

Dr. PL
SKM

CA

IOL Explantation done

No IOL

AV + PI done

~~Iol~~

ME - 11

1st POD of (L) IOL Explantation:

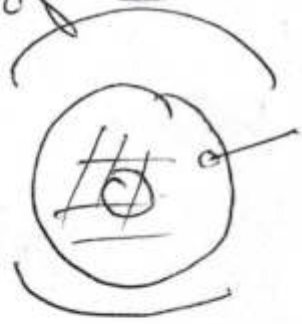

PI patent

stromal Edema + bullae

Aphakia

Ad: . Gt. hypersol 1dp (L) 6 times × 1wk then QID × 1mth

. Gt. oxop-D 1dp (L) 6/5/4/3/2/1

. Gt. Rebup-DS 1dp (L) QID × 1mth

R/v 1mth

PROF. M A MATIN MEMORIAL BNSB BASE EYE HOSPITAL

Old Jailkhana Road, Amlapara, Sirajganj. +880 2588 830 693, +880 1896 050 001

Visiting Schedule ID: 1

Doctor Name:	Dr. Arif Hayat Khan Pathan	**Patient ID:**	SBNSB0315753(General)	**Sex:** Male
Room Number:	Doctor Room	**Name:**	Mr. ANIL BARAN HALDER	
Visiting Date:	08-Jul-2025	**Cell:**	01707304246	
Bill Amount:	600.00	**Age**	69 Years	
Bill No:	3690633	**Address:**	Pabna Sadar,Pabna,Rajshahi,Bangladesh	

Diagnosis

V.A — Right Eye → PLPR

V.A — Left Eye → PLPR

BP

IOP

SPT

Ras :

Urine :

Any Systematic Diseases

IOL Power

Slit Lamp Findings before Operation :

Conjunctival Congestion

Discharge :

Cornea :

AC Depth :

Lens Maturity

Others

Slit Lamp Findings before Operation :

Cornea

AC

Iris :

IOL :

Pipil

Vitreous

Fundus

(R) Cataract
RP
(L) BK

Rx

Moxidex ৫৫
১x৪৮ –
Lacrugel
১x৪৮০

Attested
27/04/2026

Bikash Chandra Sarker, PhD
Professor
Department of Agricultural Chemistry
Hajee Mohammed Danesh Science and Technology University, Dinajpur

Printed date:08-Jul-2025 8:22:58

Printed by :Mst. Aruna Khatun

Eastern Regional Eye Care Programme

Biratnagar Eye Hospital, Biratnagar-17, Morang, NEPAL

Ph: 00977-21-436360; Email: beh@erec-p.org; Web: www.erec-p.org

EREC-P

301127031 Lab Investigation INVOICE

No:	PID/2022/08/1745	Invoice No:	20220803215Z
Patient Name:	DILIP HALDER	Age/Gender:	62/ MALE
Address:		Doc. Date:	8/3/2022
MR No:		Visit No:	
Shift:	Day		

Description	Location	Qty.	Rate	Amount
B SCAN		1	400.00	400.00
			Total NRP	400.00
			Own Fund Subsid	0.00
			Charity Amount	0.00
			Net Amount	400.00
			Mode of Pmt	CASH

BEH\ANIL

8/3/2022 4:32:44 PM

NRS in words **** FOUR HUNDRED AND 0/100

Attested

27/04/2026

Bikash Chandra Sarker, PhD
Professor
Department of Agricultural Chemistry
Hajee Mohammad Danesh Science
and Technology University, Dinajpur

Eastern Regional Eye Care Programme

BIRATNAGAR EYE HOSPITAL

Near Police Traning Center, Rani, Biratnagar-17

ERECP

PAN: 301127031

Date 2022-08-03 3:00:42 PM PID/2022/08/1745

Name ~~DILIP~~ HALDER ANIL BARAN 62 / MALE 48 G : 1VISIT

Address ~~DAKSHIN DINAJPUR~~ DHAKA BANGLADESH DAKSHIN DINAJPUR INDIA

History: c/o Blurred vision (BE) 2-3 yrs H/o cat sx (LE) 5 yrs

Systemic History: Hypertension — Diabetes + DX 7 yrs Tuberculosis — Leprosy — Others —

R L

EOM shallow | AC DM folds (P)

Pupil Sluggish Sluggish

Iris

Lens ISC PCR

Vit

Diagnosis No vis

Hazy vis

Bullae

DL heptic in AC

R L

VA PL — PL

GL

Myd

Sch 17.3

PA

Apl Cent Sch

LAB

SYR

BP 150/80 mg

US

? Retinitis pigmentosa

Clinic: Retina Glauc Paed Cornea LV CL Orthoptics

(189-10)

Refr/Admit ..... on .....

AN: 301127031 CORNEA

022-08-03 PID/2022/08/1745 1

ILIP HALDER 62 / MALE Rs. 0.00

AKSHIN DINAJPUR-,,DAKSHIN DINAJPUR,INDIA

B/c Bishop

mod dot post vit calo seen

Refirmer

No ET/LO

UNH shows normal

Attested

26/04/2026

Plan: (1) lens extraction + lens implantation

1200

(2) phm/sics c̄ pus

RESICS/phaco + PCCW.

after Retina Consult (18)-(19)

Bikash Chandra Sarker, PhD
Professor
Department of Agricultural Chemistry
Hajee Mohammad Danesh Science
and Technology University, Dinajpur

03 Aug 2022

Biratnagar Eye hospital

- -

Phone : - Fax: - Email:

Patient: Beh1

Id Number:

Address: -

Phone:

Gender:

Date of birth: 18 Jul 2022

Eye: OD

Exam Date: 03 Aug 2022

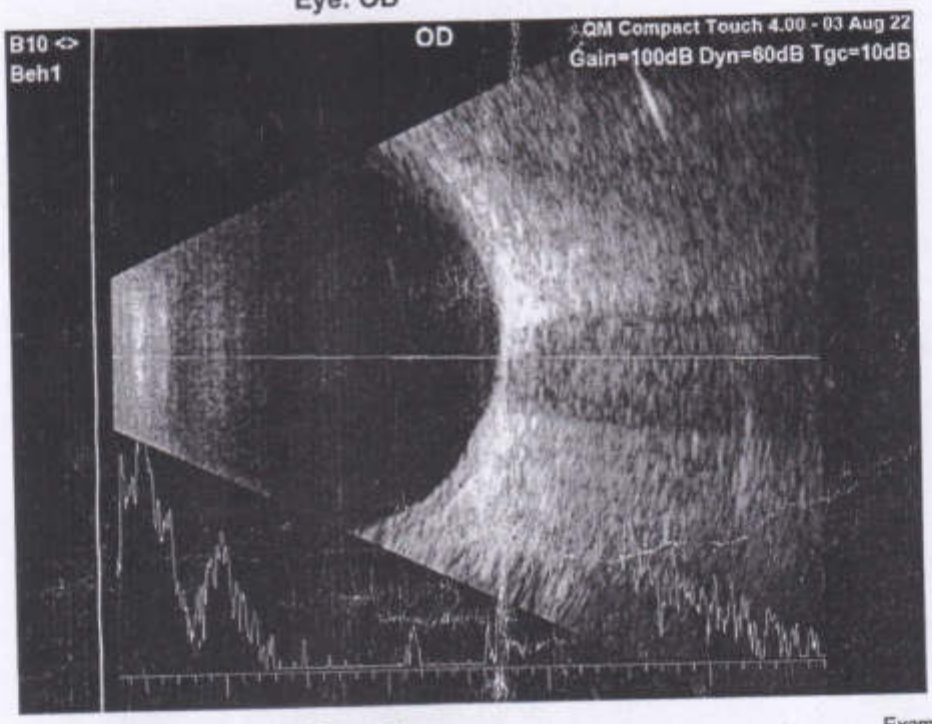

Eye: OS

Exam Date: 03 Aug 2022

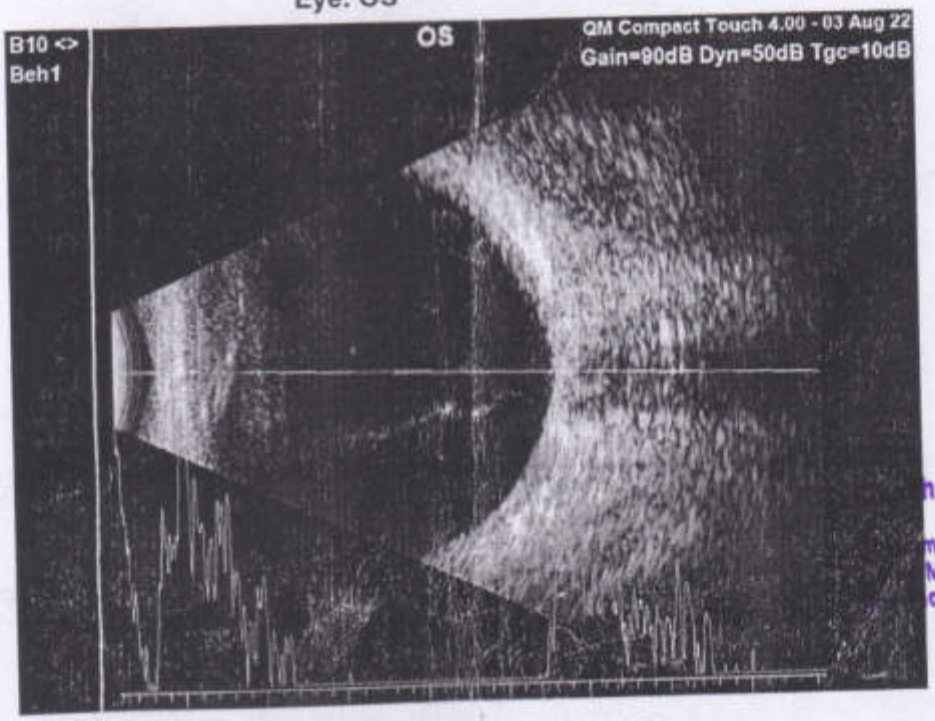

Attested

27/04/2022

h Chandra Sarker, PhD
Professor
ment of Agricultural Chemistry
Mohammad Danesh Science
chnology University, Dinajpur

03 Aug 2022

Patient: Beh1

Id Number:

Address: -

Phone:

Gender:

Date of birth: 18 Jul 2022

Eye: OS

Exam Date: 03 Aug 2022

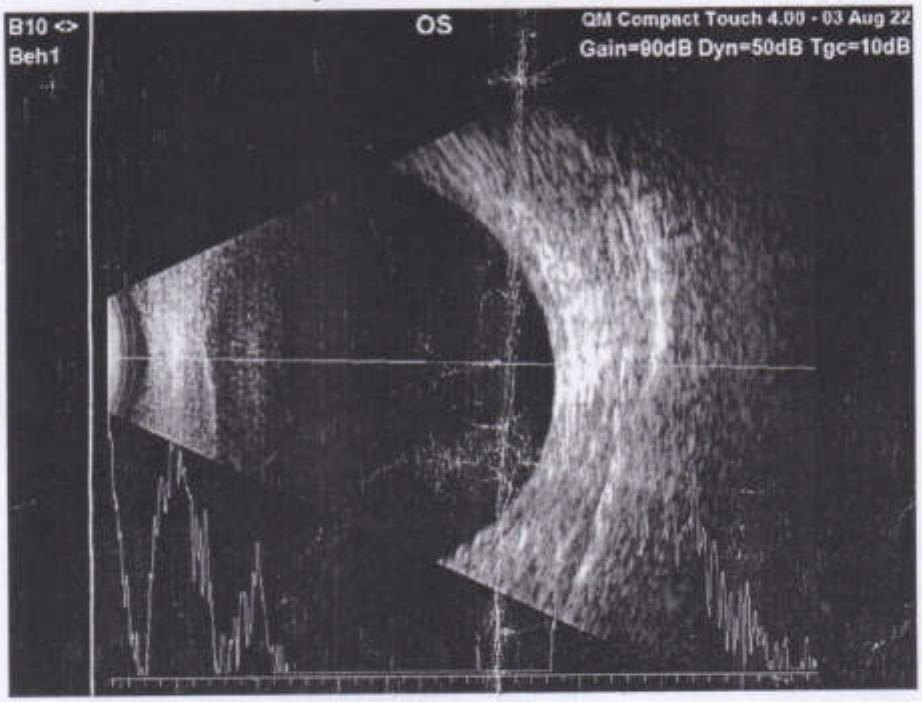

Eye: OD

Exam Date: 03 Aug 2022

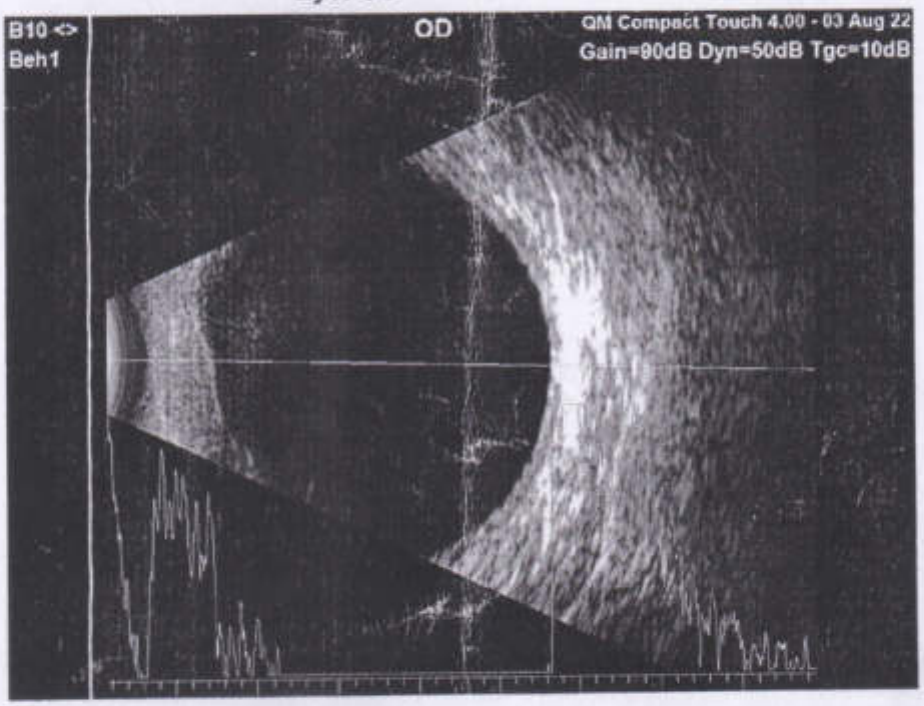

Attested
27/04/2026

Bikash Chandra Sarker, PhD
Professor
Department of Agricultural Chemistry
Hajee Mohammad Danesh Science
and Technology University, Dinajpur

Pabna

অধ্যাপক (ডাঃ) স্বপন চন্দ্র ধর
এমবিবিএস, এফসিপিএস (মেডিসিন), এমডি (গ্যাস্ট্রো)
এমএসসিজি (ইউএসএ), এফআরসিপি (এডিন)
মেম্বার-ইন্ডিয়ান ও ব্রিটিশ সোসাইটি অব গ্যাস্ট্রোএন্টেরোলজি
মেম্বার-আমেরিকান গ্যাস্ট্রোএন্টেরোলজিকেল এসোসিয়েশন
মেডিসিন, পরিপাকতন্ত্র ও লিভার রোগ বিশেষজ্ঞ
অধ্যাপক ও বিভাগীয় প্রধান
গ্যাস্ট্রোএন্টেরোলজি বিভাগ
এস,এস,এম,সি ও মিটফোর্ড হাসপাতাল, ঢাকা (অবঃ)

PROF. (DR.) SWAPAN CHANDRA DHAR
MBBS, FCPS (Med), MD (Gastro), MACG (USA), FRCP (Edin)
Member-Indian & British Society of Gastroenterology
Member-American Gastroenterological Association
Specialist in Medicine, Gastro-intestinal & Liver Diseases
Professor & Head
Dept. of Gastroenterology
S.S.M.C & Mitford Hospital, Dhaka (Retd.)
BMDC Reg. No: 9540

BM

Mr Mahmudul Hasan 36

Mr Anil Burman 65y

1KR abd Pelvis
Pr urine r/e
Hb-11 (blood group)
HAV-Ig

DR romilab. Malfin
Amicon 2 Frama.
12i vein ①
Rabbit
Vancocin 1gm

1/24
Eye drop

1, 12 Esipram 5
one tab ☀ = 1/2

2 Tab Denixil 0.25
one tab ☽ = 1/2

3 12 Motelig 2ml
one tab ☽ = 1/2

4 Ecilax
one tab 2 times = 1/2

5 12 Remmo 20
one tab ☀ 1hr before = 1/2

6. Tab Neuro-Alfa
one tab ☽ = 2 days

2 day

Attested

27/04/2021

Bikash Chandra Sarker, PhD
Professor
Department of Agricultural Chemistry
Hajee Mohammad Danesh Science
and Technology University, Dinajpur

LABAID SPECIALIZED HOSPITAL
Care First...

ল্যাবএইড স্পেশালাইজড হাসপাতাল
বাড়ি ৬, রোড ৪, ধানমন্ডি, ঢাকা ১২০৫, বাংলাদেশ
ফোন: ০২-৪৯০৬৯৫০০-৯, ৪৯০৬০৯০৮-১৮
সিরিয়াল: ১০৬০৬ (সকাল ৯:৩০ টা - দুপুর ১২টা)
রোগী দেখার সময়: দুপুর ৩:০০ টা - রাত ৯:০০ টা
(শুক্রবার বন্ধ)

Prof M A Mannaf

Eye Sp

To Visceralgia 30
[illegible]

01713019015

Clear vision

SHIMLA HOSPITAL & DIAGNOSTIC CENTER

Shimla Tower, Thana More, Shalgaria, Pabna.
Phone 0731-64867, 64857, Mobile 01713228218, 01936117626
E-mail:shimla.pabna@gmail.com

Identity No.	4695	**Visit Date**	19 January, 2024
Patient Name	Mr. Anil Baran Haldar	**Age / Sex**	67 / Male
History	N/A	**Instrument**	137
Referrer	Dr. Biplob Kumar Saha MBBS(Dhaka),BCS(Health),MD(Hepatology).	**Biopsy**	OPD

ENDOSCOPIC PROCEDURE REPORT

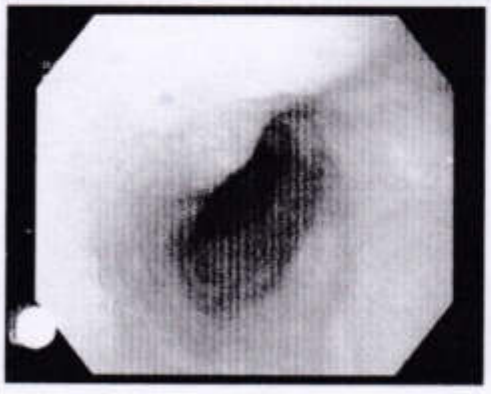
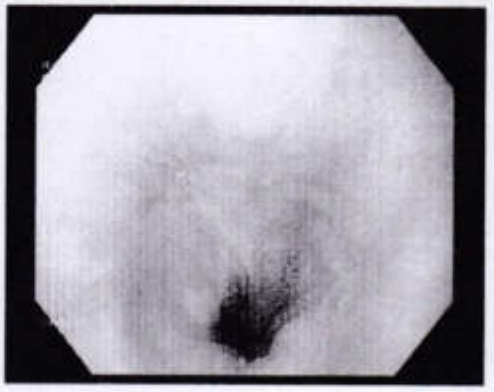
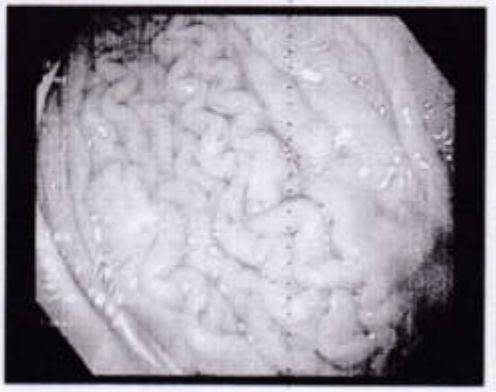

Procedure : UPPER G. I. TRACT ENDOSCOPY

Indication : N/A

Medication : Jasocaine gelly

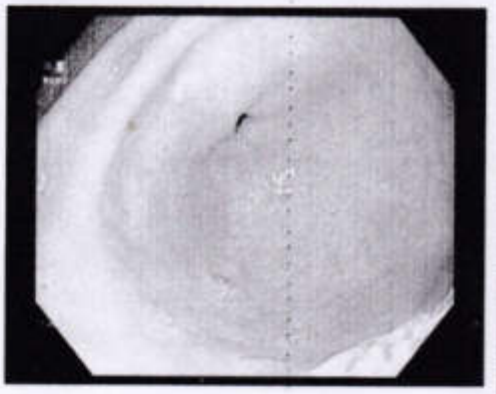

FINDINGS :

- ***Oesophagus:-***
The mucosa, vascular pattern, lumen and peristalsis appear normal.

- ***Stomach:-***
Fundus, body and antrum examined.Feature suggestive of erosive gastritis



- ***Duodenum:-***
The bulb, post-bulbar area and second part appear normal.

- ***Biopsy:-*** Not taken.

COMMENTS :

1.Erosive gastritis at Endoscopy.



Attested
29/04/2026
Bikash Chandra Sarker, PhD
Professor
Department of Agricultural Chemistry
Hajee Mohammad Danesh Science and Technology University, Dinajpur

Dr. Biplob Kumar Saha
MBBS,BCS,(Health)MD(Hepatology)
Assistant Professor(Hepatology)
Pabna Medical College,Pabna.

ডাঃ (প্রফেসর) মেজর জেনারেল (অবঃ) মোহাম্মদ রবিউল হোসেন
এমবিবিএস, এমসিপিএস, এফসিপিএস, এফআরসিপি (এডিন)
প্রাক্তন প্রফেসর
আর্মড ফোর্সেস মেডিকেল কলেজ
প্রাক্তন কনসালটেন্ট ফিজিশিয়ান
বাংলাদেশ সশস্ত্র বাহিনী ও প্রাক্তন ডিজিএমএস
মেডিসিন ও গ্যাসট্রোলিভার বিশেষজ্ঞ

ASSORT
Specialised Hospital

Dr. (Prof) Maj Gen (Rtd.) Md. Rabiul Hossain
MBBS, MCPS, FCPS, FRCP (Edin)
Former Professor
Armed Forces Medical College,
Former Consultant Physician &
DGMS Bangladesh Armed Forces.
Specialist in Internal Medicine
Liver Diseases & Gastroenterology.

Name : Anil Baran Halder Age : 67 Date : 30/10/23

℞

Tab ESOTID MUPS 20
1+0+1

Tab DOMIN- 10
1+0+1

Tab ACLIL 50
1+0+1

Tab AB-I
1+0+1

Tab CINAZIN
1+0+1

Tab EBICON-5
1+0+1

Tab OSARTIL 50
1+0+0

= ৬মাস

১৪দিন পর

Attested
23/04/2024
Bikash Chandra Sarker, PhD
Professor
Department of Agricultural Chemistry
Jahangir Mohammad Danesh Science
and Technology University, Dinajpur

পরবর্তী সাক্ষাতের তারিখ ঃ .....
চিকিৎসকের পরামর্শ ছাড়া ঔষধ সেবন করবেন না।
পরবর্তী সাক্ষাতের সময় অবশ্যই ব্যবস্থাপত্র আনবেন।

28/12/23

আগের ওষুধ চলবে

ডাঃ (প্রফেসর) মেজর জেনারেল (অবঃ) মোহাম্মদ রবিউল হোসেন
এমবিবিএস, এমসিপিএস, এফসিপিএস, এফআরসিপি (এডিন)
প্রাক্তন প্রফেসর
আর্মড ফোর্সেস মেডিকেল কলেজ
প্রাক্তন কনসালটেন্ট ফিজিশিয়ান
বাংলাদেশ সশস্ত্র বাহিনী ও প্রাক্তন ডিজিএমএস
মেডিসিন ও গ্যাসট্রোলিভার বিশেষজ্ঞ

ASSORT Specialised Hospital

Dr. (Prof) Maj Gen (Rtd.) Md. Rabiul Hossain
MBBS, MCPS, FCPS, FRCP (Edin)
Former Professor
Armed Forces Medical College,
Former Consultant Physician &
DGMS Bangladesh Armed Forces.
Specialist in Internal Medicine
Liver Diseases & Gastroenterology.

Name : Anil Barai Age : 67 Date : 17/07/23

℞

① DM T2 Controlled

NUD
Diabetic
Neuropathy
Blindness
HTN (Mild)

℞

Tab ESOTIDMUPS 20
1+0+1

Tab DOMIN-10
1+0+1

Tab ACCIZ 50
1+0+1

Tab AB-1
1+0+1

Tab CINAZIN 15
1+0+1

1টি
+
1টি

Attested
27/04/2024

Bikash Chandra Sarker, PhD
Professor
Department of Agricultural Chemistry
Hajee Mohammad Danesh Science
and Technology University, Dinajpur

পরবর্তী সাক্ষাতের তারিখ ঃ .....
চিকিৎসকের পরামর্শ ছাড়া ঔষধ সেবন করবেন না।
পরবর্তী সাক্ষাতের সময় অবশ্যই ব্যবস্থাপত্র আনবেন।

23/10/23

Tab EPICLON. 5
1 e 0 e 1 — [illegible]

৭ দিন পর,

২টা ২টি করে

[signature]

Tab OSARTIL 25
1 e 0 e 0 — [illegible]

[signature]

17/10/23

ডাঃ (প্রফেসর) মেজর জেনারেল মোহাম্মদ রবিউল হোসেন
এমবিবিএ,এমসিপিএস,এফসিপিএস,এমআরসিপি(এডিন)
প্রাক্তন প্রফেসর, আর্মড ফোর্সেস মেডিকেল কলেজ,ঢাকা
প্রাক্তন কনসালটেন্ট ফিজিশিয়ান, বাংলাদেশ সশস্ত্র বাহিনী ও ডিজিএমএস.
মেডিসিন ও গ্যাসট্রোলিভার বিশেষজ্ঞ

ASSORT
Specialised Hospital

রোগ সম্পর্কিত বিবরণ

নামঃ অনিল বরণ ঠিকানাঃ সান্তাহার মোবাঃ 01717-696986
বয়সঃ ৫৬
স্থায়ী ঠিকানাঃ Bera. DC Office H/Clerk.
কে রেফার করেছেঃ
প্রধান কষ্ট কিকিঃ কতদিন থেকে/আপনার রোগটি কিভাবে উৎপত্তি হলো?

১। পা ফোলা করে ২। গ্যাস ৩। পেট ফোলা করে ৪। ৫।		

আগে কোন বড় অসুখ হয়েছে কি?
১। জন্ডিস ২। ৩।
কোন অপারেশন হয়েছে কি?
১। চোখে ল্যান্স ২। ৩।
কোন দুর্ঘটনা হয়েছে কি?
হাসপাতালে ভর্তি ছিলেন? কিসের জন্য? কতদিনঃ
কোন ঔষধ খান?
১। ২। ৩। ৪।
আগে খেতেন, এখন বন্ধ এমন ঔষধ এর নামঃ
১। ২। ৩। ৪।
কোন পরীক্ষা নিরীক্ষা হয়েছে কি? রিপোর্ট ভাল/খারাপ
১।
২।
৩।
৪।
৫।
বিদেশে চিকিৎসার জন্য গিয়েছেন কি?
১। কোথায়? ২। কিসের জন্য?
কোন অভ্যাস আছে কি? না
১। ধূমপান ২। সুরাপান ৩। পান সুপারী ৪। সাদা ৫। ড্রাগ আসক্তি
কোন প্রকার অ্যালার্জি আছে কি? না
বাবার বয়সঃ মৃত মৃত থাকলে কার? জীবিত থাকিলে কোন রোগ?
মায়ের বয়সঃ মৃত

প্রেসক্রিপশন ও পরীক্ষার রিপোর্ট তারিখ অনুযায়ী ধারাবাহিকভাবে সাজিয়ে রাখুন।

Attested
27/04/2024
Bikash Chandra Sarker, PhD
Professor
Department of Agricultural Chemistry
Hajee Mohammad Danesh Science
University, Dinajpur

23/10/23
No physical movement
Felt Restless Medicine.

30/10/23
Much better & improved

cl
160/90

28/12/23 ✓ Restless ++ Palpitation +
Frequency
sweating. Diapro-80

ABF-6 8/11 Sleep ↓.
ABF-78 Appetite ±

cl
Pulse-72/m. O_2-96
BP - 140/80

ডাঃ মোহাম্মদ আলী

এমবিবিএস, এমফিল (সাইক)
এফসিপিএস (সাইক), এমডি (সাইক)

মানসিক রোগ বিশেষজ্ঞ

জাতীয় মানসিক স্বাস্থ্য ইনস্টিটিউট ও হাসপাতাল
শের-ই বাংলানগর, ঢাকা।
প্রাক্তন কনসালটেন্ট, মানসিক হাসপাতাল, পাবনা।

DR. MOHAMMAD ALI

MBBS, M Phil (Psych)
FCPS (Psych), MD (Psych)

Psychiatrist

Deputy Director & Associate Professor (Psychiatry)
National Institute of Mental Health
Sher-E-Bangla Nagar, Dhaka
(EX) Consultant, Mental Hospital, Pabna.

BMDC Reg. No. A-24633

নাম ঃ **Md. অনিল বরন হালদার** ID: **08032525** বয়স ঃ **70 Years** তারিখ ঃ **04/07/2025**

On Examinations

- 100/60 mm Hg
  12-Apr-25
- 120/70 mmHg
  04-Jul-25

Diagnosis

- Major depressive disorder
- DM
- Bilateral Blindness

Investigation

- CBC - Hb%13.4 tc 5850neu 46
- Urine for R/E - N

℞

1. Tab. Nevola 50 mg
   ১ + ০ + ১ ---------- খাওয়ার পরে ---------- চলবে
2. Tab. Mirtaz 15 mg
   ০ + ০ + ১ ---------- খাওয়ার পরে ---------- চলবে
3. Tab. Clonipres 0.1 mg
   ১/২ + ০ + ১/২ ---------- খাওয়ার পরে ---------- চলবে
4. Tab. Disopan 1 mg
   ০ + ০ + ১/২ ----------
   ০ + ০ + ১ ঘুম না হলে খাবেন।

Advices

1. শাক সবজি, ফলমূল, ইসবগুলের ভুষি খাবেন
2. তেল ও মসল্লা যুক্ত খাবার এড়িয়ে চলুন
3. বেশি করে পানি পান করুন
4. সময়মত ঔষধ সেবন করুন

Follow-up

৩ মাসের মধ্যে দেখা করবেন

Dr. Mohammad Ali

Attested
27/04/2022

Bikash Chandra Sarker, PhD
Professor
Department of Agricultural Chemistry
Hajee Mohammad Danesh Science
and Technology University, Dinajpur

ডাঃ মোহাম্মদ আলী

এমবিবিএস, এমফিল (সাইক)
এফসিপিএস (সাইক), এমডি (সাইক)

মানসিক রোগ বিশেষজ্ঞ

উপ-পরিচালক ও সহযোগী অধ্যাপক

জাতীয় মানসিক স্বাস্থ্য ইনস্টিটিউট ও হাসপাতাল
শের-ই বাংলানগর, ঢাকা।
প্রাক্তন কনসালটেন্ট, মানসিক হাসপাতাল, পাবনা।

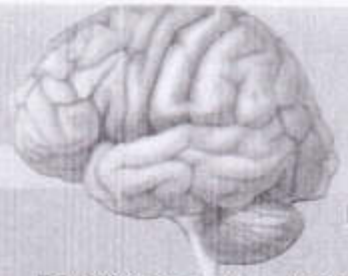

BMDC Reg. No. A-24633

DR. MOHAMMAD ALI

MBBS, M Phil (Psych)
FCPS (Psych), MD (Psych)

Psychiatrist

Deputy Director & Associate Professor (Psychiatry)

National Institute of Mental Health
Sher-E-Bangla Nagar, Dhaka
(EX) Consultant, Mental Hospital, Pabna.

নাম ঃ Md. অনিল বরন হালদার ID: 08032525 বয়স ঃ 70 Years তারিখ ঃ 12/04/2025

On Examinations

- 100/60 mm Hg
  12-Apr-25

Diagnosis

- Major depressive disorder
- DM
- Bilateral Blindness

Investigation

- CBC - Hb%13.4 tc 5850neu 46
- Urine for R/E - N

Rx

1. Tab. Nevola 50 mg
   ১ + ০ + ১ ---------- খাওয়ার পরে ---------- চলবে
2. Tab. Mirtaz 15 mg
   ০ + ০ + ১ ---------- খাওয়ার পরে ---------- চলবে
3. Tab. Clonipres 0.1 mg
   ১/২ + ০ + ১/২ ---------- খাওয়ার পরে ---------- চলবে
4. Cap. Supravit-M
   ০ + ০ + ১ ---------- খাওয়ার পরে ---------- ২ মাস
5. Tab. Disopan 1 mg
   ০ + ০ + ১/২
   ০ + ০ + ১ ---------- ঘুম না হলে খাবেন।

Advices

1. শাক সবজি, ফলমূল, ইসবগুলের ভুষি খাবেন
2. তেল ও মসল্লা যুক্ত খাবার এড়িয়ে চলুন
3. বেশি করে পানি পান করুন
4. সময়মত ঔষধ সেবন করুন।

Follow-up

২ মাস পর দেখা করবেন

Dr. Mohammad Ali

Attested
24/04/2025
Bikash Chandra Sarker, PhD
Professor
Department of Agricultural Chemistry
Hajee Mohammad Danesh Science and Technology University, Dinajpur

চেম্বার ঃ
শিমলা হাসপাতাল এন্ড ডায়াগনস্টিক সেন্টার
শিমলা টাওয়ার, থানা মোড়, শালগাড়ীয়া, পাবনা।
মোবাঃ ০১৭৬৭-৬১৩৩৪৪

SHIMLA HOSPITAL & DIAGNOSTIC CENTER

.....দিন/মাস পরে আসবেন
পরামর্শ ছাড়া ঔষধ বন্ধ করবেন না।

পরবর্তী সিরিয়ালের জন্য
রোগী দেখার সময়
বৃহস্পতি ও শুক্রবার

ডাঃ মোহাম্মদ আলী

এমবিবিএস, এমফিল (সাইক)
এফসিপিএস (সাইক), এমডি (সাইক)

মানসিক রোগ বিশেষজ্ঞ

জাতীয় মানসিক স্বাস্থ্য ইনস্টিটিউট ও হাসপাতাল
শের-ই বাংলানগর, ঢাকা।
প্রাক্তন কনসালটেন্ট, মানসিক হাসপাতাল, পাবনা।

DR. MOHAMMAD ALI

MBBS, M Phil (Psych)
FCPS (Psych), MD (Psych)

Psychiatrist

Deputy Director & Associate Professor (Psychiatry)

National Institute of Mental Health
Sher-E-Bangla Nagar, Dhaka
(EX) Consultant, Mental Hospital, Pabna.

BMDC Reg. No. A-24633

নাম ঃ Md. অনিল বরন হালদার ~~অনিল বরন হালদার~~ ID: 08032525 বয়স ঃ 70 Years তারিখ ঃ 08/03/2025

Investigation

- CBC - Hb%13.4 tc 5850neu 46
- Urine for R/E - N

℞

1. Tab. Nevola 50 mg
   0 + 0 + ১
   ১ + 0 + ১ ..... খাওয়ার পরে ..... ৭ দিন চলবে
2. Tab. Mirtaz 15 mg
   0 + 0 + ১ ..... খাওয়ার পরে ..... চলবে
3. Tab. Clonipres 0.1 mg
   ১/২ + 0 + ১/২ ..... খাওয়ার পরে ..... চলবে
4. Tab. D-Rise 2000 IU
   0 + 0 + ১ ..... খাওয়ার পরে ..... ১ মাস
5. Tab. Rivotril 0.5 mg
   0 + 0 + ১ ..... ঘুম না হলে খাবেন।
6. Major Depressive disorder
   Tab. Disopan 1 mg
   0 + 0 + ১/২
   0 + 0 + ১ ..... ঘুম না হলে খাবেন।

Advices

1. শাক সবজি, ফলমূল, ইসবগুলের ভুষি খাবেন
2. তেল ও মসল্লা যুক্ত খাবার এড়িয়ে চলুন
3. বেশি করে পানি পান করুন
4. সময়মত ঔষধ সেবন করুন

Follow-up

১ মাস পর দেখা করবেন

Attested
27/04/2026
Bikash Chandra Sarker, PhD
Professor
Department of Agricultural Chemistry
Hajee Mohammad Danesh Science and Technology University, Dinajpur

Dr. Mohammad Ali

চেম্বার ঃ
শিমলা হাসপাতাল এন্ড ডায়াগনস্টিক সেন্টার
শিমলা টাওয়ার, থানা মোড়, শালগাড়ীয়া, পাবনা।
মোবাঃ ০১৭৬৭-৬১৩৩৪৪

.....দিন/মাস পরে আসবেন
পরামর্শ ছাড়া ঔষধ বন্ধ করবেন না।

পরবর্তী সিরিয়ালের জন্য
রোগী দেখার সময়
বৃহস্পতি ও শুক্রবার

ডাঃ বিপ্লব কুমার সাহা

এম ডি (হেপাটোলজী)-বি এস এম এম ইউ
লিভার, পরিপাকতন্ত্র ও মেডিসিন বিশেষজ্ঞ
সহকারী অধ্যাপক ও বিভাগীয় প্রধান (লিভার বিভাগ)
পাবনা মেডিকেল কলেজ ও হাসপাতাল, পাবনা।
বিএমডিসি রেজিঃ নং- ২৯১৪০

Dr. Biplob Kumar Saha

MD (Hepatology)-BSMMU
Hepatology, Gastroenterology & Medicine Specialist
Assistant Professor & Head of Department
(Dept. of Hepatology)
Pabna Medical College And Hospital, Pabna.
BMDC Reg. No.: 29140

নাম ঃ Anil Boren Haldar. বয়স ঃ 67 তারিখ ঃ 12/12/24

DM
- PVD.
- Constipation

① Tr. VENOCAB 20 — 2 মাস
[illegible]

② Susp. Digecid
.....2 চামচ করে দিনে
.....2 বার, খাবার পর।

③ Tr. Faxen 200 — [illegible]
[illegible]

④ Tr. Firmint — 2 মাস
[illegible]

⑤ Tr. Ezylife — [illegible]
[illegible]

⑥ Tr. Amitan plus
[illegible]

⑦ Tr. Propenol 10
[illegible]

[illegible]
12/12/24

Pab - [illegible]
BP - [illegible]
Medan - [illegible]

Attested
27/04/2026

Bikash Chandra Sarker, PhD
Professor
Department of Agricultural Chemistry
Hajee Mohammad Danesh Science
and Technology University, Dinajpur

চেম্বার ঃ
শিমলা হাসপাতাল এন্ড ডায়াগনস্টিক সেন্টার
শিমলা টাওয়ার, থানা মোড়, শালগাড়ীয়া, পাবনা।

.....দিন/মাস পরে আসবেন

পরবর্তী সিরিয়ালের জন্য
০১৭১৩-২২৮২১৮, ০১৭৬৭-৬১৩৩৪৪
রোগী দেখার সময় ঃ

ডাঃ বিপ্লব কুমার সাহা

এম বি বি এস (ডাক্তা), বি সি এস (স্বাস্থ্য)
এম ডি (হেপাটোলজী)-বি এস এম এম ইউ
লিভার, পরিপাকতন্ত্র ও মেডিসিন বিশেষজ্ঞ
সহকারী অধ্যাপক ও বিভাগীয় প্রধান (লিভার বিভাগ)
পাবনা মেডিকেল কলেজ ও হাসপাতাল, পাবনা।
বিএমডিসি রেজিঃ নং- ২৯১৪০

Dr. Biplob Kumar Saha

MBBS (Dhaka), BCS (Health)
MD (Hepatology)-BSMMU
Hepatology, Gastroenterology & Medicine Specialist
Assistant Professor & Head of Department
(Dept. of Hepatology)
Pabna Medical College And Hospital, Pabna.
BMDC Reg. No.: 29140

নাম ঃ Anil Baran Halder. বয়স ঃ 67y তারিখ ঃ 22/07/24

DM.

PH

Cushjecbo.

Rh -26/c

MP -120/sc

Nudm -NM1

① ম. Diapro MR 30 — ১মাস.
১+০+০

② ম. Vondeab 20 — ২মাস
১+০+১

③ স্যা. Mesfin — ১মাস
2 mgx ২বার

④ ম. Prucon (2mg) — ১মাস
১+০+১

⑤ ম. Firmin
১+০+১ — ২মাস

⑥ ম. Rivomil (1mg) — ১মাস
১+০+১

⑦ LAXADIL-EP — প্রয়োজনে
১ চামচ ১ গ্লাস পানিতে
ভিজিয়ে রেখে... ২ বার খাবেন

⑧ ম. Robic 200
১+০+১ — ৫দিন

Attested
27/04/2024
Bikash Chandra Sarker, PhD
Professor
Department of Agricultural Chemistry
Hajee Mohammad Danesh Science
and Technology University, Dinajpur

22/07/24

চেম্বার ঃ
শিমলা হাসপাতাল এন্ড ডায়াগনষ্টিক সেন্টার
শিমলা টাওয়ার, থানা মোড়, শালগাড়ীয়া, পাবনা।
হটলাইন ঃ ০১৭১৩-২২৮২২৮

.....২.....দিন/মাস পরে আসবেন

পরবর্তী সিরিয়ালের জন্য
০১৭১৩-২২৮২১৮, ০১৭৬৭-৬১৩৩৪৪
রোগী দেখার সময় ঃ
প্রতি শনি থেকে বৃহস্পতিবার বিকাল

ডাঃ বিপ্লব কুমার সাহা

এম বি বি এস (ঢাকা), বি সি এস (স্বাস্থ্য)
এম ডি (হেপাটোলজী)-বি এস এম এম ইউ
লিভার, পরিপাকতন্ত্র ও মেডিসিন বিশেষজ্ঞ
সহকারী অধ্যাপক ও বিভাগীয় প্রধান (লিভার বিভাগ)
পাবনা মেডিকেল কলেজ ও হাসপাতাল, পাবনা।
বিএমডিসি রেজিঃ নং- ২৯১৪০

Dr. Biplob Kumar Saha

MBBS (Dhaka), BCS (Health)
MD (Hepatology)-BSMMU
Hepatology, Gastroenterology & Medicine Specialist
Assistant Professor & Head of Department
(Dept. of Hepatology)
Pabna Medical College And Hospital, Pabna.
BMDC Reg. No.: 29140

নাম ঃ Anil Baran Halder. বয়স ঃ 67y তারিখ ঃ 03/04/24

12/05/24

℞

① n. Diapro MR 30 — ১টা
সকাল

② n. VONOCAB 20 — ১টা
সকাল

③ Sp. Mucomil — ১টা
২ বার × ২ দিন

④ inj. Calopride (2ml) — ১টা
রাতে

⑤ n. LYSIVIN — ১টা
সকাল

⑥ n. Endevon 10 —
সকাল

⑦ n. clonapilex / Cap Rivobil (1mg) — ১টা
রাতে

⑧ — ওষুধ শেষ হলে ১৫/04/24
২

⑨ n. ZOX 500 — ১টা
সকাল

Rx 10/04/24
Creatinine - 2.6/c
Ultrasound - Abdomen

Attested
24/04/2026

Bikash Chandra Sarker, PhD
Professor
Department of Agricultural Chemistry
Hajee Mohammad Danesh Science and Technology University, Dinajpur

12/04/24

চেম্বার ঃ
শিমলা হাসপাতাল এন্ড ডায়াগনষ্টিক কমপ্লেক্স
শিমলা টাওয়ার, থানা মোড়, শালগাড়ীয়া, পাবনা।
হটলাইন ঃ ০১৭১৩-২২৮২২৮

..... ১৭ দিন/মাস পরে আসবেন

পরামর্শ ছাড়া ঔষধ বন্ধ করবেন না।

পরবর্তী সিরিয়ালের জন্য
০১৭১৩-২২৮২১৮, ০১৭৬৭-৬১৩৩৪৪
রোগী দেখার সময় ঃ
শনিবার থেকে বৃহস্পতিবার

ডাঃ বিপ্লব কুমার সাহা

এম বি বি এস (ঢাকা), বি সি এস (স্বাস্থ্য)
এম ডি (হেপাটোলজী)-বি এস এম এম ইউ
লিভার, পরিপাকতন্ত্র ও মেডিসিন বিশেষজ্ঞ
সহকারী অধ্যাপক ও বিভাগীয় প্রধান (লিভার বিভাগ)
পাবনা মেডিকেল কলেজ ও হাসপাতাল, পাবনা।
বিএমডিসি রেজিঃ নং- ২৯১৪০

Dr. Biplob Kumar Saha

MBBS (Dhaka), BCS (Health)
MD (Hepatology)-BSMMU
Hepatology, Gastroenterology & Medicine Specialist
Assistant Professor & Head of Department
(Dept. of Hepatology)
Pabna Medical College And Hospital, Pabna.
BMDC Reg. No.: 29140

নাম ঃ Anil Baran Halder বয়স ঃ 67 তারিখ ঃ 22/04/24

① VONOCAB 20 — ১ মাস
সকাল

② Asynta Max Suspension
.....২...চামচ সাসপেনশন
দৈনিক.....৩.....বার
খাবার পর.....২...দিন/মাস

③ Cap. Acteria — ১২ দিন
সকাল

④ Cap. Lubiget (8 mg) — ১ মাস
সকাল

⑤ Tr. Diapro MR 30 — ৩ মাস
সকাল

⑥ Tr. Lysivin — ১ মাস
সকাল

⑦ Tr. Endeven 10 — ৩ মাস
সকাল

⑧ Tr. Frenxit — ৩ মাস
সকাল

⑨ Tr. Rivotril (1mg) — ১ মাস
সকাল

Attested
27/04/2026

Bikash Chandra Sarker, PhD
Professor
Department of Agricultural Chemistry
Hajee Mohammad Danesh Science and Technology University, Dinajpur

চেম্বার ঃ
শিমলা হাসপাতাল এন্ড ডায়াগনষ্টিক সেন্টার
শিমলা টাওয়ার, থানা মোড়, শালগাড়ীয়া, পাবনা।
হটলাইন ঃ ০১৭১৩-২২৮২২৮

.....দিন/মাস পরে আসবেন

পরামর্শ ছাড়া ঔষধ বন্ধ করবেন না।

পরবর্তী সিরিয়ালের জন্য
০১৭১৩-২২৮২১৮, ০১৭৬৭-৬১৩৩৪৪
রোগী দেখার সময় ঃ
শনিবার থেকে বৃহস্পতিবার

ডাঃ বিপ্লব কুমার সাহা

এম ডি (হেপাটোলজী)-বি এস এম এম ইউ
লিভার, পরিপাকতন্ত্র ও মেডিসিন বিশেষজ্ঞ
সহকারী অধ্যাপক ও বিভাগীয় প্রধান (লিভার বিভাগ)
পাবনা মেডিকেল কলেজ ও হাসপাতাল, পাবনা।
বিএমডিসি রেজিঃ নং- ২৯১৪০

Dr. Biplob Kumar Saha

MD (Hepatology)-BSMMU
Hepatology, Gastroenterology & Medicine Specialist
Assistant Professor & Head of Department
(Dept. of Hepatology)
Pabna Medical College And Hospital, Pabna.
BMDC Reg. No.: 29140

নাম ঃ Anil Baran Halder. বয়স ঃ 67 তারিখ ঃ 19/01/24

C/F.

DM

- PCD

Eosinophilia

O/E

- Pale - ++

- JVP - 12cm

Abdm - Ascites

1800/-

Attested
27/04/2026

Bikash Chandra Sarker, PhD
Professor
Department of Agricultural Chemistry
Hajee Mohammad Danesh Science and Technology University, Dinajpur

① Tab. Ploxi-500 mg — 1+0+1 — 7 days

② Ucrafate Suspension
২ চামচ করে দিনে ২ বার ... ২০ দিন/মাস
খাওয়ার ১ ঘন্টা আগে খাবেন।

③ VONOKIT
সকালে ১ পাতা রাতে ১ পাতা
.... ২৮ দিন।

④ Tab. Magmil — 1+0+1
2 months x 0 days

⑤ Tab. Pralicon (2mg) — 1+0+1
0+0+1

⑥ LAXADIL-EP
১ চা চামচ ১ গ্লাস পানিতে
গুলিয়ে দিনে ... ২ বার খাবেন — রাতে খাবার পর

⑦ Tab. Dicapro MR 30 — 1+0+0

⑧ Tab. Cloran / Rivotril (1mg) — 0+0+1
0+0+1

⑨ Tab. Endovas 10 — 1+0+1

⑩ Tab. Frenxil — 1+0+0 — 7 days

19/01/24

চেম্বার ঃ
শিমলা হাসপাতাল এন্ড ডায়াগনষ্টিক সেন্টার
শিমলা টাওয়ার, থানা মোড়, শালগাড়ীয়া, পাবনা।
হটলাইন ঃ ০১৭১৩-২২৮২২৮

.....দিন/মাস পরে আসবেন

পরবর্তী সিরিয়ালের জন্য
০১৭১৩-২২৮২১৮, ০১৭৬৭-৬১৩৩৪৪
রোগী দেখার সময় ঃ
শনিবার থেকে বৃহস্পতিবার

PABNA DIABETIC ASSOCIATION

Abdul Hamid Road, Pabna

PHONE: 02588845052, 02588845246 E-mail:pabna.pabna@gmail.com

Lab No: 380 Receiving Date: 28-08-2024 Reporting Date 28-08-2024

Patient's Name: Anil Baron Halder Sex: Male Age: 66 yrs

Referred. by Prof/Dr: Jannatul Ferdous (Asha), MBBS.

Haematology Report

Estimations are carried out by SYSMEX Automated Haematology Analyzer (Model: XN-550)

Test	Result	Reference Values
Haemoglobin	13.4 g/dL	M: 15.5 ± 2.5, F: 14 ± 2.5, Inf: 16.5 ± 3.0 g/dL
ESR (Westergren Method)	15 mm in 1st hr	M: 0 - 10, F: 0 - 20 mm in 1st hr
Total Count		
Total WBC Count	5,850 /cmm	Adl: 4,000 - 11,000, Inf: 6,000 - 18,000 Chi: 5,000 - 15,000 /cmm
Cir. Eosinophils Count	117 /cmm	50 - 450 /cmm
Differential Count		
Neutrophils	46 %	Child (20 - 50 %), Adult (40 - 75 %)
Lymphocytes	47 %	Child (40 - 75 %), Adult (20 - 50 %)
Monocytes	04 %	02 - 10 %
Eosinophils	02 %	01 - 06 %
Basophils	01 %	0 - 01%
RBC Panel		
Total RBC Count	4.72 X 10^6 /uL	M: 5.5 ± 1.0, F: 4.8 ± 1.0 X 10^6 /uL
HCT/PCV	41 %	M: 40 - 52, F: 37 - 47 %
MCV	86.9 fL	85 ± 8 fL
MCH	28.4 pg	29.5 ± 2.5 pg
MCHC	32.7 g/dL	33 ± 2 g/dL
RDW-CV	13.4 %	12.8 ± 1.2 %
PLT Panel		
Total Platelet Count	180 X 10^3 /uL	150 - 450 X 10^3 /uL

Attested

27/04/2024

Bikash Chandra Sarker, PhD
Professor
Department of Agricultural Chemistry
Hajee Mohammad Danesh Science
and Technology University, Dinajpur

Khan Md. Mofazzal Hossain
Scientific Officer (Lab)
Pabna Diabetic Association

PABNA DIABETIC ASSOCIATION

Abdul Hamid Road, Pabna
PHONE: 02588845052, 02588845240 E-mail: pabna.pabna@gmail.com

BIOCHEMISTRY REPORT

Lab ID : **380** Invoice Date : 28-AUG-24 11:15 AM Patient ID : **257238** Book Number : **81355**
Patient Name : **Anil Baron Halder** Gender : **Male** Age : **66Y**
Referred By : **Dr. Jannatul Ferdous (Asha),MBBS**

Delivery Date : 28-AUG-24 Specimen : Blood
Test Advice : ABF (DP),

Test Parameter	Result	Reference Value
P. Glucose (2hrs after food)	**5.1 m. mol/l**	Up to 7.8 m. mol/l

Attested
27/04/2026
Bikash Chandra Sarker, PhD
Professor
Department of Agricultural Chemistry
Hajee Mohammad Danesh Science and Technology University, Dinajpur

Khan Md. Mofazzal Hussain
Scientific Officer (Lab)
Pabna Diabetic Association

PABNA DIABETIC ASSOCIATION

Abdul Hamid Road, Pabna

PHONE: 02588843052, 02334945216 E-mail:padas.pabna@gmail.com

URINE ANALYSIS REPORT

Lab ID : **380** Invoice Date : 28-AUG-24 11:15 AM Patient ID : **257238** Book Number : **81355**
Patient Name : **Anil Baron Halder** Gender : **Male** Age : **66Y**
Referred By : **DR. JANNATUL FERDOUS (ASHA),MBBS**

Delivery Date : 28-AUG-24 Specimen : Urine

Parameter	Result
PHYSICAL EXAMINATION	
Color	Straw
Appearance	Clear
Specific Gravity	1.010
Quantity	Sufficient
CHEMICAL EXAMINATION	
pH	6.5
Albumin	Nil
Sugar	Nil
Bilirubin	Absent
Urobilinogen	Normal
MICROSCOPIC EXAMINATION	
Pus Cells	0-2/HPF
Epithelial Cells	0-2/HPF
Red Blood Cells	Nil
Hyaline Cast	Nil
Granular Cast	Nil
Calcium Oxalate Crystals	Nil
Uric Acid crystals	Nil
Triple Phosphate Crystals	Nil
Amorphous Phosphates	Nil
Calcium Phosphate Crystals	Nil
Spermatozoa	Nil
Yeast	Nil

Attested
27/04/2026
Bikash Chandra Sarker, PhD
Professor
Department of Agricultural Chemistry
Hajee Mohammad Danesh Science and Technology University, Dinajpur

Khan Md. Mursalin Hossain
Scientific Officer (Lab)
Pabna Diabetic Association

এমবিবিএস, বিসিএস (স্বাস্থ্য)
এমডি (ইন্টারনাল মেডিসিন)
সাবেক সহযোগী অধ্যাপক (মেডিসিন)
পাবনা মেডিকেল কলেজ, পাবনা
রেজি নং- এ- ১৪১৯৫

মেডিসিন বিশেষজ্ঞ

০১৭১১ ৯৬৮ ৮৬০
০১৩২২-৯১২৬১২
০১৩২২-৯১২৬১৩

Dr. Md. Abdus Sattar Miah
MBBS, BCS (Health)
MD (Internal Medicine)
EX-Associate Professor (Medicine)
Pabna Medical College.
Reg. No- A - 14195

04 FEB 2025

অনিল বরন হালদার- ৬৮

- DM
- Pain in abdo.
- Palpitation.

O/E
P - 80/-
BP - 120/80 mm
Heart ✓

Cap. OTHERA-20	১	০	১	✓	৩মাস
= Tab. CYCLOPAN-10	১	১	১	✓	২মাস
= Liq. MAGMIL	০	০	২ চাম্চ	✓	সারাদিন পায়খানা না হলে খাবেন।
= Tab. CLONAPEX (0.5 mg)	০	০	১	✓	৩মাস।

ডায়াবেটিসের নিয়ম মেনে চলবে।

[signature] ৪/২/২৫

Attested
[signature] 27/04/2026

Bikash Chandra Sarker, PhD
Professor
Department of Agricultural Chemistry
Hajee Mohammad Danesh Science and Technology University, Dinajpur

*.....দিন/সপ্তাহ/মাস পরে ব্যবস্থাপত্র সহ সাক্ষাত করবেন।

চেম্বারঃ সেন্ট্রাল হাসপাতাল পাবনা
CENTRAL HOSPITAL PABNA
সেন্ট্রাল হাসপাতাল ভবন, হাসপাতাল রোড, শালগাড়িয়া, পাবনা।
রোগী দেখার সময় ঃ প্রতিদিন সকাল ১০টা থেকে দুপুর ১টা পর্যন্ত, বিকাল ৪টা থেকে রাত ৮টা পর্যন্ত।
শুক্রবার সকাল ১০টা থেকে দুপুর ১ টা পর্যন্ত।

মেডিসিন বিশেষজ্ঞ

এমবিবিএস, বিসিএস (স্বাস্থ্য)
এমডি (ইন্টারনাল মেডিসিন)
সাবেক সহযোগী অধ্যাপক (মেডিসিন)
পাবনা মেডিকেল কলেজ, পাবনা
রেজি নং- এ-১৪১৯৫

০১৭১১ ৯৬৮ ৮৬০
০১৩২২ ৯১২ ৬১২
০১৩২২ ৯১২ ৬১৩

MBBS, BCS (Health)
MD (Internal Medicine)
EX-Associate Professor Medicine
Pabna Medical College.
Reg. No- A-14195

অনিল বরন বালদার - ৬৬

17 AUG 2023

- DM.
- Feeling of unwell.
- chest discomfort

O/E
P - 80/
BP - 130/80 mmHg
Heart
Lungs

Adv.
- RBS 8.8 mmol
- ECG e 70
M. Lus

- Constipation
- Tingling sensation
- Cold, cough

O/E BP - 130/80 mmHg

= Tab. DIAPRO-MR 30	১	০	০	✓	৫ মাস
= Tab. CARLINA-M (2.5/500)	০	০	১	✓	৫ মাস
= Tab. NEXCITAL-10	১	০	০	✓	৩ মাস
= Tab. CLONAPEX (0.5 mg)	০	০	১	✓	৩ মাস
= Tab. VONIX-20	১	০	০	✓	২ মাস
= Tab. OMIDON-10	১	১	১	✓	২ মাস
= Tab. EZYLIFE 10	০	০	১	✓	২ মাস

Attested
27/04/2026

Bikash Chandra Sarker, PhD
Professor
Department of Agricultural Chemistry
Hajee Mohammad Danesh Science and Technology University, Dinajpur

*.....দিন/সপ্তাহ/মাস পরে ব্যবস্থাপত্র সহ সাক্ষাত করবেন।

ডাঃ মোঃ আব্দুস সাত্তার মিয়া
এমবিবিএস, বিসিএস (স্বাস্থ্য)
এমডি (ইন্টারনাল মেডিসিন)
সাবেক সহযোগী অধ্যাপক (মেডিসিন)
পাবনা মেডিকেল কলেজ, পাবনা
রেজি নং- এ-১৪১৯৫

CENTRAL HOSPITAL PABNA

Dr. Md. Abdus Sattar Miah
MBBS, BCS (Health)
MD (Internal Medicine)
EX-Associate Professor Medicine
Pabna Medical College.
Reg. No- A-14195

Name: অনিল বরন হালদার। Age: 66 Weight: Date: 02 OCT 2023

02 OCT 2023

Abdominal dis compate.

O/E
BP. 160/80mHP
Heart
Lungs | ✓

ঔষধ	সকাল	দুপুর	রাত	[illegible]	[illegible]	সময়
= Tab. DIAPRO-MR 30	১	০	০	✓		চলবে
= Tab. REMMO-20	১	০	১	✓		৩মাস
= Tab Omidon (10mg)	১	১	১	✓		২মাস।
= Sucrate Suspension সকালে নাস্তার ১ ঘন্টা আগে ১০ মি.লি.(২-চামচ) ও রাতে ঘুমানোর আগে ১০ মি.লি. (২-চামচ) সেবন করতে হবে.....মাস পর্যন্ত।						১মাস।

২/১০/২৩

*.....দিন/সপ্তাহ/মাস পরে ব্যবস্থাপত্র সহ সাক্ষাত করবেন।

CENTRAL
সেন্ট্রাল হাসপাতাল পাবনা
CENTRAL HOSPITAL PABNA
Care you can trust...

BIOCHEMISTRY REPORT

Invoice No : **C2308046197** Invoice Date : **19/08/23** Delivery Date : **19/08/23** Report No : **12308059303**

Patient Name : **ANIL BORON HALDAR** Age : **66Y** Gender : **Male**

Referred By : **Dr. Md. Abdus Sattar Miah MBBS,BCS,MD(Medicine),Associate Prof**

Sample : **SERUM** LAB. No : 12308058592

Tests : Blood Suger Random (RBS)

Coll Time : 19/08/23 10:25 am Receive Time : 19/08/23 10:48 am

Test is carried out by BA 400

Test	Result	Unit	Reference Value
Random Plasma Glucouse(RBS)	8.82	mmol/L	< 7.8 mmol/L

HN :

Report Status : Finalized

Attested
27/04/2026
Bikash Chandra Sarker, PhD
Professor
Department of Agricultural Chemistry
Hajee Mohammad Danesh Science and Technology University, Dinajpur

Prepared by:
Md.Kamal Hossain
Diploma in Medical Technologist
Bsc in Laboratory (Incourse)

Verified by:
Md. Jakaria
Lab Incharge
Bsc in Biochemistry & Molecular Biology
Diploma in Medical Technologist

Dr. Md. Mizanur Rahman
MBBS, BCS(Health), MD(Pathology) BSMMU
Cytopathology & Histopathology Specialist
Assistant Professor of Pathology
Pabna Medical College, Pabna

Print by & Date RAHATUL on 19/08/2023 12:02:24 PM

Powered by: MYSOFT Ltd.
সেন্ট্রাল হাসপাতাল ভবন, হাসপাতাল রোড, শালগাড়িয়া পাবনা।
01322-912612, 01322-912613 centralhospitalpabna@gmail.com
License No : HSM4523097
Reg. Code : HSM40730

ডাঃ মোঃ আব্দুস সাত্তার মিয়া
এম.বি.বি.এস; বি.সি.এস (স্বাস্থ্য)
এম, ডি (ইন্টারনাল মেডিসিন)
সহযোগী অধ্যাপক মেডিসিন (অব:)
পাবনা মেডিকেল কলেজ।
রেজিঃ নং এ-১৪১৯৫

মেডিসিন বিশেষজ্ঞ
সিরিয়াল দেওয়ার নং
০১৩২২-৯১২৬১২
০১৩২২-৯১২৬১৩
০১৭১১-৯৬৮৮৬০

Dr. Md. Abdus Sattar Miah
M.B.B.S; B.C.S (Health)
M.D (Internal Medicine)
Ex-Associate Professor Medicine
Pabna Medical College.
Reg. No. A-14195

নাম ঃ অনিল বরন বালদার বয়স ঃ ৬৬ বৎসর তারিখ ঃ 21 FEB 2023

• DM
• cold. [illegible]

O/E
P - 80/-
BP - 130/80 mH
Heart
[illegible]

Adv:
• RBS 8.58
[illegible]

ঔষধ	সকাল	দুপুর	রাত			
= Tab. DIAPRO-MR-30	১	০	০	✓		৫টা
= Tab. CARLINA-M (2.5/500)	০	০	১		✓	৫টা
= Tab. LEVOXIN-500	০	০	১		✓	১০টা
= Tab. DEFLORT-24	১	০	০		✓	৭টা
= Tab. XIVA-200	০	০	১		✓	২টা
= Tab. ASKOREL-ER 50	০	০	১		✓	১টা
= Tab. BILTIN-120-D	০	০	১		✓	২০টা 27/2/26

Attested
27/04/2026

Bikash Chandra Sarker, PhD
Professor
Department of Agricultural Chemistry
Hajee Mohammad Danesh Science and Technology University, Dinajpur

*.....দিন/সপ্তাহ/মাস পরে ব্যবস্থাপত্র সহ সাক্ষাত করবেন।

সেন্ট্রাল হাসপাতাল পাবনা
CENTRAL HOSPITAL PABNA
Care you can trust...

BIOCHEMISTRY REPORT

Invoice No : **C2302021073** Invoice Date : **21/02/23** Delivery Date : **21/02/23** Report No : **12302028158**

Patient Name : **ONIL BARAN HALDAR** Age : **66Y** Gender : **Male**

Referred By : **Dr. Md. Abdus Sattar Miah MBBS,BCS,MD(Medicine),Associate Prof**

Sample : **SERUM** LAB. No : 12302027967

Tests : Blood Suger Random (RBS)

Coll Time :21/02/23 12:31 pm Receive Time : 21/02/23 01:13 pm

Test is carried out by BA 400

Test	Result	Unit	Reference Value
Random Plasma Glucouse(RBS)	**8.58**	mmol/L	< 7.8 mmol/L

Attested
27/04/2026
Bikash Chandra Sarker, PhD
Professor
Department of Agricultural Chemistry
Hajee Mohammad Danesh Science and Technology University, Dinajpur

HN : 14

Report Status : Finalized

Powered by: MYSOFT Ltd.

Prepared by:
Md.Kamal Hossain
Diploma in Medical Technologist
Bsc in Laboratory (Incourse)

Verified by:
Md. Jakaria
Lab Incharge
Bsc in Biochemistry & Molecular Biology
Diploma in Medical Technologist

Dr. Md. Mizanur Rahman
MBBS, BCS(Health), MD(Pathology) BSMMU
Cytopathology & Histopathology Specialist
Assistant Professor of Pathology
Pabna Medical College, Pabna

Print by & Date RAHATUL on 21/02/2023 01:48:35 PM

সেন্ট্রাল হাসপাতাল ভবন, হাসপাতাল রোড, শালগাড়িয়া পাবনা।
01322-912612, 01322-912613 centralhospitalpabna@gmail.com
License No : HSM4523097
Reg. Code : HSM40730

ডাঃ মোঃ আব্দুস সাত্তার মিয়া
সহযোগী অধ্যাপক মেডিসিন (অবঃ)
পাবনা মেডিকেল কলেজ।
মোবাইল ঃ ০১৯৬৩-৩৬৮১৬৯
রেজিঃ নং এ-১৪১৯৫

মেডিসিন বিশেষজ্ঞ
সিরিয়াল দেওয়ার নং
০১৭১১-৯৬৮৮৬০
০১৭১৪-৪৬২১৩৩

Dr. Md. Abdus Sattar Miah
M.B.B.S; B.C.S (Health)
M.D (Internal Medicine)
Ex-Associate Professor Medicine
Pabna Medical College.
Reg. No. A-14195

নাম ঃ অবিনাশ বর্মন বয়স ঃ ৬৫ বৎসর তারিখ ঃ 07 MAR 2022

- DM
- Vertigo
- Burning Pain in epigastrium
- Palpitation
- Sleep dist.

O/E

P- 80/-

BP 130/80 mm Hg

Accn

Adv.

RBS ৮.১

ECG ✓

= Tab. DIAPRO-MR-30	১	০	০	✓		৩০দিন
= Tab. CARLINAM (2.5/5mg)	০	০	১		✓	৩০দিন
= Tab. MENARIL-16	১	১	১		✓	৩০দিন
= Tab. NORIUM-5	০	০	১		✓	
= Tab. TPC	১	০	১		✓	৩০দিন
= Tab. CORALGEN-D	০	০	১		✓	৩০দিন
= Cap. LYRIC (50mg)	০	০	১		✓	৩০দিন
Cap. RABEGEND-20	১	০	০	✓		৩০দিন
= Tab. CLONAPEX-(0.5mg)	০	০	১		✓	৩০দিন ৭/৪/২২

Attested
27/04/2022
Bikash Chandra Sarker, PhD
Professor
Department of Agricultural Chemistry
Hajee Mohammad Danesh Science and Technology University, Dinajpur

*.....দিন/সপ্তাহ/মাস পরে ব্যবস্থাপত্র সহ সাক্ষাৎ করবেন।

ডাঃ মোঃ আব্দুস সাত্তার মিয়া
এম.বি.বি.এস; বি.সি.এস (স্বাস্থ্য)
এম. ফি (ইন্টারনাল মেডিসিন)
সহযোগী অধ্যাপক মেডিসিন (অবঃ)
পাবনা মেডিকেল কলেজ।
মোবাইল ঃ ০১৯৬৩-৩৬৮১৬৯
রেজিঃ নং এ-১৪১৯৫

মেডিসিন বিশেষজ্ঞ
সিরিয়াল দেওয়ার নং
০১৭১১-৯৬৮৮৬০
০১৭১৪-৪৬২১৩৩

Dr. Md. Abdus Sattar Miah
M.B.B.S; B.C.S (Health)
M.D (Internal Medicine)
Ex-Associate Professor Medicine
Pabna Medical College.
Reg. No. A-14195

নাম ঃ অনিল বরন হালদার বয়স ঃ ৬৪ বৎসর তারিখ ঃ 01 MAY 2021

- Burning Pain in Leg.
- DM.
- Vertigo.

O/E
P - 80/-
BP - 110/70 mm
Heart ✓
Lung ✓
Adv:
- RBS 11.5
- ECG @ 63

01 JUN 2021

- Improved.
- Burning Pain in feet.
BP - 120/80 mm
Adv: RBS 11.0

ঔষধ	সকাল	দুপুর	রাত	খাওয়ার আগে	খাওয়ার পরে	সময়
= Tab. DIAPRO-MR-30	১	০	০	✓		৫মাস
= Tab. CARLINA-M (2.5/500)	০	০	১		✓	৫মাস
= Tab. ALDORIN-50	১	০	১		✓	৩মাস
= Tab. ~~SEN~~ RENOVIT	১	০	১		✓	৩মাস
= Cap. LEGABA-50	১	০	১		✓	২মাস
= Tab. RABEZOL-20	১	০	০	✓		৩মাস
= Tab. CORALGEN-D	০	০	১		✓	৩মাস
= Tab. AMIT-10	০	০	১		✓	৩মাস
= Tab. Raditil 20mg ....০...+....০....+....১.... খাবার পর সেবন করুন						২মাস

01 JUN 2021

Attested
27/04/2026

Bikash Chandra Sarker, PhD
Professor
Department of Agricultural Chemistry
Hajee Mohammad Danesh Science and Technology University

* ১ দিন/সপ্তাহ/মাস পরে ✓ ব্যবস্থাপত্র সহ সাক্ষাত করবেন।

চেম্বার ঃ ডক্টর'স্ ল্যাব এন্ড কনসালটেশন সেন্টার, "বায়তুন্ নূর" সদর হাসপাতাল গেট সংলগ্ন, শালগাড়িয়া, পাবনা।
৩ মাস পরে নতুন রোগী হিসাবে গণ্য হবে।

রোগী দেখার সময় ঃ প্রতিদিন সকাল ১০টা থেকে দুপুর ১টা পর্যন্ত, বিকাল ৪টা থেকে রাত ৮টা পর্যন্ত
শুক্রবার সকাল ১০টা থেকে দুপুর ১টা পর্যন্ত

অগ্রীম সিরিয়াল দিয়ে আসবেন।

শুক্রবার বিকালে বন্ধ

ডক্টর'স্ ল্যাব এন্ড কনসালটেশন সেন্টার
Doctor's Lab & Consultation Center

Lab No:	**469**	**Date**	**7-3-2022 7:14 PM**	**Ctg**	**Outdoor**
Name:	**Onil Borun Haldar**	**Age**	**65 Yrs**	**Sex**	**male**
Refd by:	**Dr.Md. Abdus Sattar Miah MBBS,BCS,MD(Medicine),Associate Prof.**				

SPECIMEN : Blood(Serum)
INVESTIGAT ON: RBS

Biochemistry Report

Estimation are Carried out by Semi automatic Clinical Chemistry Analyzer "BTS-350 Biochemical Analyzer"

Test Name	Result	Normal Value
Random Blood sugar (RBS)	**7.5 mmol/l**	**Upto 7.8 mmol/l**

Attested
27/04/2022

Bikash Chandra Sarker, PhD
Professor
Agricultural Chemistry

Bikash Chandra Sarker, PhD
Professor
Department of Agricultural Chemistry
Hajee Mohammad Danesh Science and Technology University, Dinajpur

Md Mansur Ali
Medical Technologist (Lab)
DMT-L(B.T.E.B. Bogura)
Doctor's Lab & Consultation Center

ডক্টর'স্ ল্যাব এন্ড কনসালটেশন সেন্টার
Doctor's Lab & Consultation Center

SL No:	01	Date	1-6-2021 1:42 PM	Ctg	Outdoor
Name:	Anil Boron Halder	Age	64 Yrs	Sex	Male
Refd by:	Dr.Md. Abdus Sattar Miah MBBS,BCS,MD(Medicine),Associate Prof.				

SPECIMEN : Blood(Serum)
INVESTIGAT ON: RBS

Clinical Chemistry

Estimation are Carried out by Semi automatic Clinical Chemistry Analyzer "BTS-350 Biochemical Analyzer"

TEST	RESULT	NORMAL VALUES (Only for Adult)
Random Blood Sugar (RBS):	11.0 mmol/L	3.3-7.8 mmol/L

Attested
27/04/2021
Bikash Chandra Sarker, PhD
Professor
Department of Agricultural Chemistry
Hajee Mohammad Danesh Science and Technology University, Dinajpur

Md.Motiur Rahman
Medical Technologist (Lab)
DMT-L(I.H.T Bogura).
Doctor's Lab & Consultation Center.

S.M Azizul Haq
Sr.Medical Technologist (Lab)
DMT-L(Mohakhali,Dhaka.1212)
Doctor's Lab & Consultation Center

ডাঃ মোঃ আব্দুস সাত্তার মিয়া
এম.বি.বি.এস; বি.সি.এস (স্বাস্থ্য)
এম, ডি (ইন্টারনাল মেডিসিন)
সহযোগী অধ্যাপক মেডিসিন (অবঃ)
পাবনা মেডিকেল কলেজ।
মোবাইল ঃ ০১৯৬৩-৬৬৮১৬৯
রেজিঃ নং এ-১৪১৯৫

মেডিসিন বিশেষজ্ঞ
সিরিয়াল দেওয়ার নং
০১৭১১-৯৬৮৮৬০
০১৭১৪-৪৬২১৩৩

Dr. Md. Abdus Sattar Miah
M.B.B.S; B.C.S (Health)
M.D (Internal Medicine)
Ex-Associate Professor Medicine
Pabna Medical College.
Reg. No. A-14195

নাম ঃ Anil Boron Haldx বয়স ঃ 63 বৎসর তারিখ ঃ 04 DEC 2020

Abdominal distension.

Dyspnoea

IE
P-106/-
Bp-100/70 m Hg
Acart ✓

Adv:
- RBS 12.8
  ↓ RE P12-4
  11 JAN 2021
- Improved
- ↓ Sleep
  ? - SS -
  BP - 120/80 mmHg
  RBS 11.3

1	Cap. RABESEND-20	১	০	১	✓	৫দিন
2	Tab. FIXOCARD 25	১	০	০		✓ ৫দিন
3	Cap. UROPAS-D	০	০	১		✓ ৫দিন
4	Cap. DOXI-CAP-100	১	০	১		✓ ১০দিন
5	Tab. CARLINA-M (2.5/5mg)	০	০	১		✓ ৫দিন
	11 JAN 2021					
6	Tab. DIAPRO-MR-30	½	০	০	✓	8/12/20 ৫দিন
7	Tab. CLORON (0.5mg)	০	০	১		✓ ১দিন

Attested
27/04/2026
Bikash Chandra Sarker, PhD
Professor
Department of Agricultural Chemistry
Hajee Mohammad Danesh Science and Technology University, Dinajpur

ডক্টর'স্ ল্যাব এন্ড কনসালটেশন সেন্টার
Doctor's Lab & Consultation Center

SL No:	**1605**	**Date**	**1-5-2021 1:33 PM**	**Ctg**	**Outdoor**
Name:	**Anil Boron Halder**	**Age**	**68 Yrs**	**Sex**	**Male**
Refd by:	**Dr.Md. Abdus Sattar Miah MBBS,BCS,MD(Medicine),Associate Prof.**				

SPECIMEN : Blood(Serum)
INVESTIGAT ON: RBS

Clinical Chemistry

Estimation are Carried out by Semi automatic Clinical Chemistry Analyzer "BTS-350 Biochemical Analyzer"

TEST	RESULT		NORMAL VALUES (Only for Adult)
Random Blood Sugar (RBS):	**11.5**	**mmol/L**	**3.3-7.8 mmol/L**

Attested
27/04/2026
Bikash Chandra Sarker, PhD
Professor
Department of Agricultural Chemistry
Hajee Mohammad Danesh Science and Technology University, Dinajpur

Tasir Ahmed
Medical Technologist (Lab)
DMT-L(I.H.T Bogra).
Doctor's Lab & Consultation Center.

S.M Azizul Haq
Sr.Medical Technologist (Lab)
DMT-L(Mohakhali,Dhaka.1212)
Doctor's Lab & Consultation Center

ডক্টর'স্ ল্যাব এন্ড কনসালটেশন সেন্টার
Doctor's Lab & Consultation Center

Lab No: 44	**Date** 11-1-2021 6:26 PM	**Ctg** Outdoor
Name: Anil Boron Haldar	**Age** 63 Yrs	**Sex** Male
Refd by: Dr.Md. Abdus Sattar Miah MBBS,BCS,MD(Medicine),.Associate Prof		

SPECIMEN : Blood(Serum)
INVESTIGAT ON: RBS

Clinical Chemistry

Estimation are Carried out by Semi automatic Clinical Chemistry Analyzer "BTS-350 Biochemical Analyzer"

TEST	RESULT		NORMAL VALUES (Only For Adult)
Random Blood Sugar (RBS):	11.3	mmol/L	3.3-7.8 mmol/L

Attested
27/04/2026
Bikash Chandra Sarker, PhD
Professor
Department of Agricultural Chemistry
Hajee Mohammad Danesh Science and Technology University, Dinajpur

Md.Motiur Rahman
Medical Technologist (Lab)
DMT-L(I.H.T Bogra).
Doctor's Lab & Consultation Center.

S.M Azizul Haq
Sr.Medical Technologist (Lab)
DMT-L(Mohakhali,Dhaka.1212)
Doctor's Lab & Consultation Center

ডক্টর'স্ ল্যাব এন্ড কনসালটেশন সেন্টার
Doctor's Lab & Consultation Center

Lab No:	1544	Date	4-12-2020 12:53 PM	Ctg	Outdoor
Name:	Anil Baron Halder	Age	63 Yrs	Sex	Male
Refd by:	Dr.Md. Abdus Sattar Miah MBBS,BCS,MD(Medicine),.Associate Prof				

SPECIMEN : Blood(Serum)
INVESTIGAT ON: RBS

Clinical Chemistry

Estimation are Carried out by Semi automatic Clinical Chemistry Analyzer "BTS-350 Biochemical Analyzer"

TEST	RESULT	NORMAL VALUES (Only for Adult)
Random Blood Sugar (RBS):	12.8 mmol/L	3.3-7.8 mmol/L

Attested
27/04/2026
Bikash Chandra Sarker, PhD
Professor
Department of Agricultural Chemistry
Hajee Mohammad Danesh Science and Technology University, Dinajpur

Md. Ripnur Rahman
Medical Technologist (Lab)
Doctor's Lab & Consultation Center.

S.M Azizul Haq
Sr.Medical Technologist (Lab)
DMT-L(Mohakhali,Dhaka.1212)
Doctor's Lab & Consultation Center

ডক্টর'স্ ল্যাব এন্ড কনসালটেশন সেন্টার
Doctor's Lab & Consultation Center

Lab No:	**1544**	**Date**	**4-12-2020 12:52 PM**	**Ctg**	**Outdoor**
Name:	**Anil Baron Halder**	**Age**	**63 Yrs**	**Sex**	**Male**
Refd by:	**Dr.Md. Abdus Sattar Miah MBBS,BCS,MD(Medicine),Associate Prof.**				

SPECIMEN : **Urine**
INVESTIGATION: **Urine for R/M/E**

Urine Examination Report

PHYSICAL EXAMINATION

Quantity	:	Sufficient
Color	:	**Straw**
Specific Gravity	:	Not Done
Sediment	:	**Nil**
Appearance	:	**Clear**

CHEMICAL EXAMINATION

Reaction	:	Acidic
Sugar	:	**Green.**
Albumin	:	**Nil**
Ex. Phosphate	:	Nil

MICROSCOPICAL EXAMINATION

Pus Cell	:	**2 - 4/ HPF**
RBC	:	**Nil**
Epithelial Cell	:	**8 – 10 / HPF**
Yeast Cell	:	Not found.
Microorganism	:	Nil
Mucus Threads	:	Nil
Cast		
Granular cast	:	Nil
Hyaline cast	:	Nil
Pus cast	:	Nil
Crystal		
Calcium oxalate	:	Nil
Amor Phosphate	:	Nil
Uric Acid	:	Nil
Triple Phosphate	:	Nil
Others crystal	:	Nil
Spermatozoa	:	Nil

Attested
27/04/2026
Bikash Chandra Sarker, PhD
Professor
Department of Agricultural Chemist
Hajee Mohammad Danesh Scien
and Technology University, Dina

Md. Ripnur Rahman
Medical Technologist (Lab)
Doctor's Lab & Consultation Center.

S.M Azizul Haq
Sr.Medical Technologist (Lab)
DMT-L(Mohakhali,Dhaka.1212)
Doctor's Lab & Consultation Center

ডাঃ মোঃ আব্দুস সাত্তার মিয়া
এম.বি.বি.এস; বি.সি.এস (স্বাস্থ্য)
এম, ডি (ইন্টারনাল মেডিসিন)
সহযোগী অধ্যাপক মেডিসিন
পাবনা মেডিকেল কলেজ।
মোবাইল ঃ ০১৯৬৩-৩৬৮১৬৯
রেজিঃ নং এ-১৪১৯৫

রোগীর বিবরণ

সিরিয়াল দেওয়ার নং
০১৭১১-৯৬৮৮৬০
০১৭১৪-৪৬২১৩৩

Dr. Md. Abdus Sattar Miah
M.B.B.S; B.C.S (Health)
M.D (Internal Medicine)
Associate Professor Medicine
Pabna Medical College.
Reg. No. A-14195

নাম ঃ ভানিব বড়ুন বারমাইক বয়স ঃ ৬২ বছর তারিখ ঃ 11 DEC 2019

Poly urea
Dysuria

OIE
Bp. 160/100 mmHg
Heart ✓
Lung ✓

Adv.
1 USG of WIA C
PVR < 10% (normal)
Urine RE < pus cell
RBS 10.1
20/12/19

03 JAN 2019
BP-160/100
Nocturia
Adv: —
RBS 8.9
S. Creat
1.14

১। Tab. FLOCET-200	১	০	১		১০দিন
২। Tab. LNC / CILDIP-5	১	০	০		৫দিন
X Urikal Oral Solution ১০ মি.লি. ১ গ্লাস পানিতে মিশিয়ে দিনে ৩ বার (খাওয়ার পর)।					১৫ দিন
৩। Cap. RABESEND-20	১	০	১		২দিন
৪। Tab. COMET-XR 500	০	০	১		৫দিন
03 JAN 2019 ৫। Cap. UROPASS-D	০	০	১		৫দিন
৬। Tab. FIXOCARD-50	১	০	০		৫দিন
৭। Tab. LOMEFLOX-400	০	০	১		৭দিন
৮। Tab. CLONAPEX (0.5mg)	০	০	১		২দিন

Attested
27/04/2026
Bikash Chandra Sarker, PhD
Professor
Department of Agricultural Chemistry
Hajee Mohammad Danesh Science and Technology University, Dinajpur

১০ দিন/সপ্তাহ/মাস পরে ব্যবস্থাপত্র সহ সাক্ষাৎ করবেন।

চেম্বার ঃ ডক্টর'স ল্যাব এন্ড কনসালটেশন সেন্টার, "হাসপাতাল মোড়" সদর হাসপাতাল গেট সংলগ্ন, পাবনা।
প্রথম তারিখ হতে ৩ মাস অতিবাহিত হলে নতুন রোগী হিসাবে গণ্য হবে।
রোগী দেখার সময় ঃ প্রতিদিন বিকাল ৪টা হইতে রাত ৮টা,
শুক্রবার সকাল ৮টা-দুপুর ১টা।
অগ্রীম সিরিয়াল দিয়ে আসবেন।

ডক্টর'স্ ল্যাব এন্ড কনসালটেশন সেন্টার
Doctor's Lab & Consultation Center

Lab No:	1865	Date	3-1-2019 7:03 PM	Ctg	Outdoor
Name:	Onil Boron Haldar	Age	62 Yrs	Sex	Male
Refd by:	Dr.Md. Abdus Sattar Miah MBBS,MD(Medicine)				

SPECIMEN : Blood(Serum)
INVESTIGATION: RBS, S. Creatinine

Clinical Chemistry

Estimation are Carried out by Semi automatic Clinical Chemistry Analyzer "BTS-350 Biochemical Analyzer"

TEST	RESULT	NORMAL VALUES (Only for Adult)
Random Blood Sugar (RBS):	8.9 mmol/L	3.3-7.8 mmol/L
S. Creatinine :	1.14 mg/dl	M=0.6-1.4 mg/dl F=0.6-1.2 mg/dl

Attested
27/04/2026

Bikash Chandra Sarker, PhD
Professor
Department of Agricultural Chemistry
Hajee Mohammad Danesh Science and Technology University, Dinajpur

03.01.19

Tasir Ahmed
Medical Technologist (Lab)
DMT-L(I.H.T Bogra).
Doctor's Lab & Consultation Center.

S.M Azizul Haq
Sr.Medical Technologist (Lab)
DMT-L(Mohakhali,Dhaka.1212)
Doctor's Lab & Consultation Center

ডক্টর'স্ ল্যাব এন্ড কনসালটেশন সেন্টার
DLCC Doctor's Lab & Consultation Center

Lab No:	**1602**	**Date**	**11-12-2018 7:16 PM**	**Ctg**	**Outdoor**
Name:	**Onil Boron Haldar**	**Age**	**62 Yrs**	**Sex**	**Male**
Refd by:	**Dr.Md. Abdus Sattar Miah MBBS,MD(Medicine)**				

SPECIMEN : **Urine**
INVESTIGATION: **Urine for R/M/E**

Urine Examination Report

PHYSICAL EXAMINATION

Quantity	:	Sufficient
Color	:	**Straw**
Specific Gravity	:	Not Done
Sediment	:	**Nil**
Appearance	:	**Clear**

CHEMICAL EXAMINATION

Reaction	:	Acidic
Sugar	:	**Green**
Albumin	:	**Nil**
Ex. Phosphate	:	Nil

MICROSCOPICAL EXAMINATION

Pus Cell	:	**0-2/HPF**
RBC	:	**Nil**
Epithelial Cell	:	**0-2 /HPF**
Yeast Cell	:	Not found.
Microorganism	:	Nil
Mucus Threads	:	Nil
Cast		
Granular cast	:	Nil
Hyaline cast	:	Nil
Pus cast	:	Nil
Crystal		
Calcium oxalate	:	Nil
Amor Phosphate	:	Nil
Uric Acid	:	Nil
Triple Phosphate	:	Nil
Others crystal	:	Nil
Spermatozoa	:	Nil

Attested
27/04/2026
Bikash Chandra Sarker, PhD
Professor
Department of Agricultural Chemistry
Hajee Mohammad Danesh Science and Technology University, Dinajpur

Tasir Ahmed
Medical Technologist (Lab)
DMT-L(I.H.T Bogra).
ctor's Lab & Consultation Center.

11.12.18
S.M Azizul Haq
Medical Technologist (Lab)
DMT-L(Mohakhali,Dhaka.1212)
Doctor's Lab & Consultation Center

Lab No:	1602	Date	11-12-2018 7:16 PM	Ctg	Outdoor
Name:	Onil Boron Haldar	Age	62 Yrs	Sex	Male
Refd by:	Dr.Md. Abdus Sattar Miah MBBS,MD(Medicine)				

SPECIMEN : Blood(Serum)
INVESTIGATION: RBS

Clinical Chemistry

Estimation are Carried out by Semi automatic Clinical Chemistry Analyzer "BTS-350 Biochemical Analyzer"

TEST	RESULT		NORMAL VALUES (Only for Adult)
Random Blood Sugar (RBS):	10.9	mmol/L	3.3-7.8 mmol/L

Attested
23/04/2026
Bikash Chandra Sarker, PhD
Professor
Department of Agricultural Chemistry
Hajee Mohammad Danesh Science and Technology University, Dinajpur

11.12.18

Tasir Ahmed
Medical Technologist (Lab)
DMT-L(I.H.T Bogra).
Doctor's Lab & Consultation Center.

S.M Azizul Haq
Medical Technologist (Lab)
DMT-L(Mohakhali,Dhaka.1212)
Doctor's Lab & Consultation Center

ডক্টর'স্ ল্যাব এন্ড কনসালটেশন সেন্টার
DLCC Doctor's Lab & Consultation Center

NAME:	Mr.	Onil Boron Halder	SEX:	Male.	AGE:	62	Years
REFD. BY:	Dr. Md. Abdus Sattar Miah, M.B.B.S; M.D (Medicine). Associate Professor (Medicine), Pabna Medical College.						
SONOGRAM OF:	Whole Abdomen.		I.D. No.	1602	DATE:	11-Dec-18	

USG OF WHOLE ABDOMEN (MALE)

Liver	Normal in size, shape & echo texture. No focal or diffuse lesion seen.
Biliary tree	No dilated biliary tree seen.
Gall bladder	Normal in size & shape. Wall thickness appears normal. No stone or soft tissue mass seen within it.
Pancreas	No significant lesion seen.
Spleen	Within normal limit.
Kidneys	**Rt. Kidney:** Normal in size, shape & echo texture. Cortex and medulla are well defined. No stone like echoes & hydronephrotic changes seen. Ureter is not dilated. **Lt. Kidney:** Normal in size, shape & echo texture. Cortex and medulla are well defined. No hydronephrotic changes seen. Ureter is not dilated. **Tiny echogenic structure is seen in mid pole in left kidney casting weak posterior acoustic shadow,measures about 3.8mm.**
Urinary bladder	Urinary bladder is well filled & **wall is Thick with irregular inner lining.** No significant intravesical lesion seen. PVR:10ml.
Prostate	Appears normal in size with homogenous texture. No intravesical protrusion seen.

Attested
27/04/2026

Comment: **1.Tiny Left Renal Stone.**
2.Cystitis.

Bikash Chandra Sarker, PhD
Professor
Department of Agricultural Chemistry
Sheikh Mohammad Danesh Science
and Technology University, Dinajpur

11-Dec-18

Dr. Rafiqul Islam
MBBS (RU), DMU.
Sonologist

PLEASE NOTE:

1. Before any surgical intervention based on sonography reports, other relevant investigation and clinical examination should also be done to correlate the findings.
2. Dating by ultrasound should take place before 28weeks at a later stage in pregnancy the biparietal diameter may vary within 4 weeks range of possible date.

DOCTOR'S LAB & CONSULTATION CENTRE

SALGARIA, PABNA.
Telephone: 01711968860
Fax:
Website:

Name:ONIL BORON HALDER
ID:20181211-193252-6505
Age:62Years
Gender:Male

Adult ABD

Exam Date: 11/12/2018
Equipment Used: MINDRAY DC-N2
Operator: DR.RAFIQUL

Abdomen

Ultrasound Image

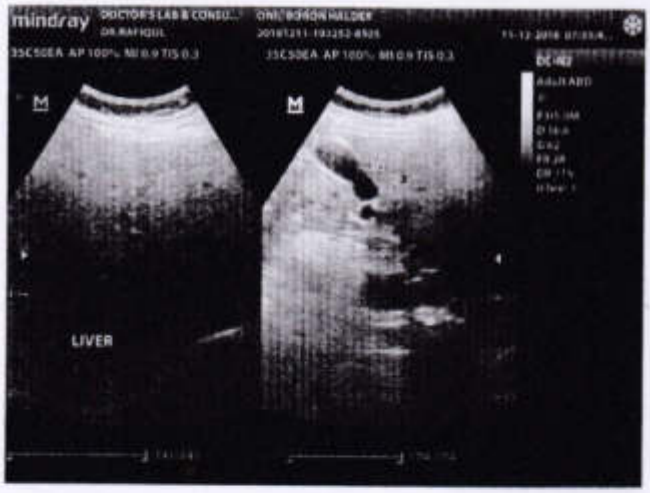

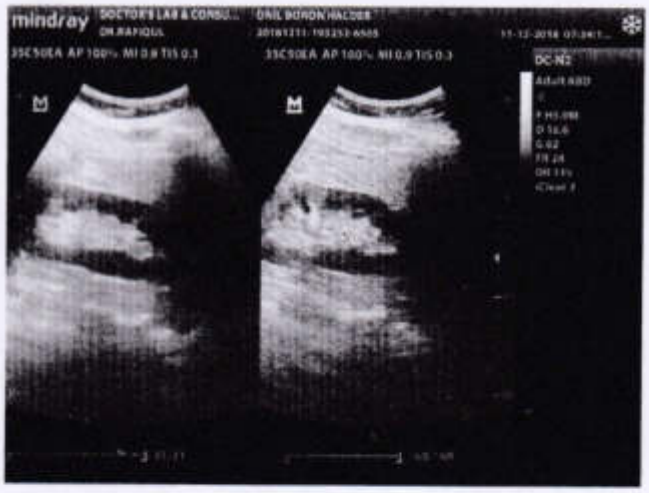

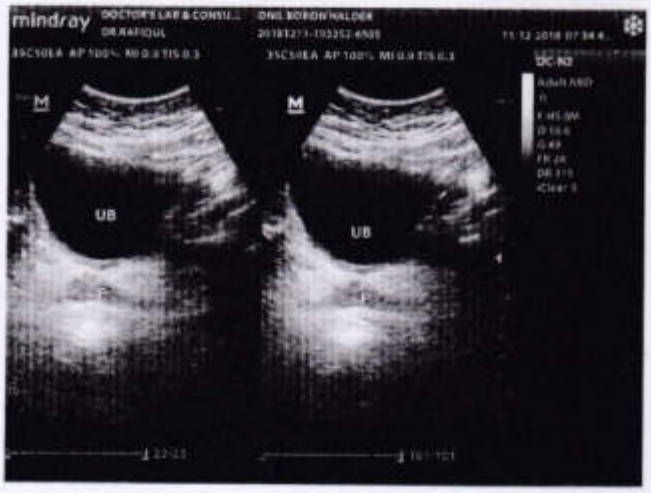



Comments:

Attested
27/04/2026

Bikash Chandra Sarker, PhD
Professor
Department of Agricultural Chemistry
Hajee Mohammad Danesh Science and Technology University, Dinajpur

Signature(seal):

Date Signed:

ডাঃ মোঃ মশিউর রহমান মিয়া (টুটুল)
এমবিবিএস, বিসিএস (স্বাস্থ্য),
এমডি (গ্যাস্ট্রোএন্টারোলজী)-বিএসএমএমইউ
এফসিপিএস (মেডিসিন)-এফপি
এমএসিপি (আমেরিকা), এমএসিজি (ইউ.এস.এ)
মেম্বার: আমেরিকান কলেজ অব ফিজিশিয়ান এন্ড গ্যাস্ট্রোএন্টারোলজী
মেডিসিন, পরিপাকতন্ত্র, অগ্নাশয় রোগ এবং লিভার বিশেষজ্ঞ
শহীদ সোহরাওয়ার্দী মেডিকেল কলেজ হাসপাতাল, ঢাকা।
বিএমডিসি রেজিঃ নং-এ-৫০৩০৮

Dr. Md. Moshiur Rahman Mia (Tutul)
MBBS, BCS (Health)
MD (Gastroenterology)-BSMMU
FCPS (Medicine)-FP
MACP (America), MACG (U.S.A)
Member: American College of Physicians and Gastroenterology
Medicine, Gastroenterology & Liver Specialist
Shaheed Suhrawardy Medical College Hospital, Dhaka
BMDC Reg. No : A-50308

Name: Anil Bonon Age: 68 yr. Wt: Date: 4/7/24

Rx

✓ Tab Mave 135 mg
1/2+0+0 → 6 মাস

✓ Tab Rifamax 200 mg
0+0+1 → 28 দিন

✓ Tab Disopan 0.5 mg
0+0+1/2 → 2 মাস

Constipation

pulse — 72/min
BP — 110/70 mmHg

Adv
Colonoscopy.

Attested
27/04/2026

Bikash Chandra Sarker, PhD
Professor
Department of Agricultural Chemistry
Hajee Mohammad Danesh Science and Technology University, Dinajpur

ডাঃ মোঃ নাজমুল হক
এমবিবিএস, বিসিএস (স্বাস্থ্য), এমডি (হেপাটোলজি)
বঙ্গবন্ধু শেখ মুজিব মেডিকেল বিশ্ববিদ্যালয়

আবাসিক চিকিৎসক (মেডিসিন)
২৫০ শয্যা বিশিষ্ট জেনারেল হাসপাতাল, পাবনা
রেজি: নং : এ-৫৪০৩৪

01766661900, 01766661901
এস. এস টাওয়ার, থানা পাড়া (জয় কালীবাড়ির সামনে)
শালগাড়িয়া, পাবনা, ফোন : ০২৫৮৮৮৪০০৬২, ০২৫৮৮৮৪০০৮২
সিরিয়ালের জন্য : ০১৭৬৬-৬৬১৯০০, ০১৭৬৬-৬৬১৯০১

DR. MD. NAZMUL HAQUE
MBBS, BCS (Health)
MD (Hepatology) BSMMU

Resident Physician (Medicine)
250 Bedded General Hospital, Pabna
BMDC Reg. No. A-54034

নাম : Anil Baron Halder বয়স : 67y ওজন : তারিখ : 14 FEB 2024

DM, CIC

RL
· ঘাবার ডায়াবেটিক

Cap. Linzela 72
2 + 0 + 0, ... দিন/মাস
সকালে খালি পেটে, খাবার ৩০ মি. আগে
ফ্রিজের নরমালে সংরক্ষণ করবেন

· Tab Zo-maps (20mg, 1+0+1) | 6 মাস
· Tab Omidon (10mg, 1+0+1)
· Tab Rivotril (1mg, 0+0+1) — 6 মাস

27/04/2026

Bikash Chandra Sarker, PhD
Professor
Department of Agricultural Chemistry
Hajee Mohammad Danesh Science and Technology University, Dinajpur

LABAID Diagnostics
...Home of Trust

পরবর্তী সাক্ষাত..... মাস/দিন পর আসবেন।

রোগী দেখার সময় : বিকাল ৫টা হতে (শুক্রবার বন্ধ)

ডাঃ মোহাম্মদ হাবিবুল্লাহ
এমবিবিএস (ডিএমসি), এফসিপিএস (মেডিসিন)
মেডিসিন বিশেষজ্ঞ
কনসালট্যান্ট মেডিসিন
২৫০ শয্যা বিশিষ্ট জেনারেল হাসপাতাল, পাবনা

DR. MOHAMMAD HABIBULLAH
MBBS (DMC), FCPS (Medicine)
Medicine Specialist
Consultant (Medicine)
250 Bedded General Hospital, Pabna
BMDC Reg. No. A 38048

নাম : অনিল ওজন : বয়স : ৬৬ তারিখ : 25 SEP 2018

Spondylosis

Cervical Collar
ব্যবহার করবেন।

Toradol 10
|+0+| খাবার পরে ১০দিন

BACAID 10
|+1+| খাবার পরে ১০দিন

MAXIMA 20
|+0+| খাবার আগে ২মাস

Neurocare
|+0+| —— ২মাস

Attested
27/04/2026

Bikash Chandra Sarker, PhD
Professor
Department of Agricultural Chemistry
Hajee Mohammad Danesh Science and Technology University, Dinajpur